

Индикаторы рынка ГКО-ОФЗ

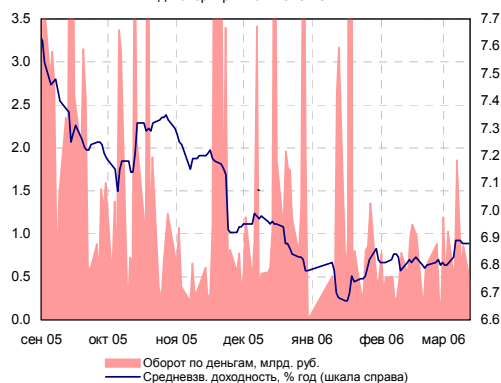

Индикаторы денежного рынка

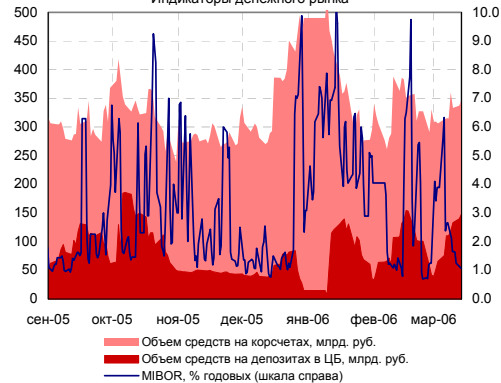

Доходности России-30 и UST-10

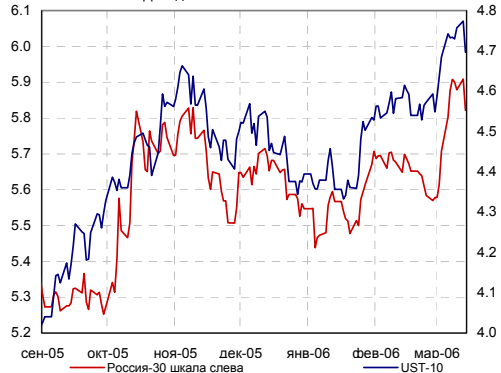

Доходности облигаций Газпрома и Москвы

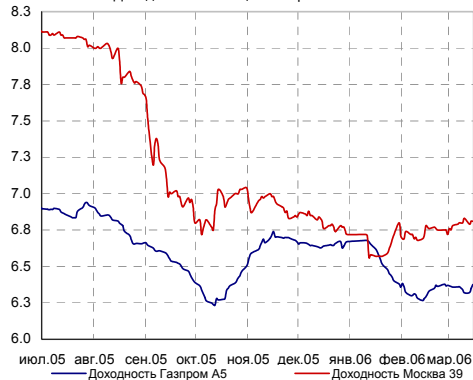

ИНДИКАТОРЫ ДОЛГОВОГО РЫНКА

| Индексы | Значение | Изм-е | Выпуск | Покупка | Продажа | Изм-е | УТМ, % | |
|---------------------------------|----------|---------|---------|----------------|---------|--------|--------|-------|
| RUB/USD | 28.03 | 0.0371 | ↑ | ОФЗ 45001 | 0.00 | 102.60 | 0.00 | 3.95 |
| EUR/USD | 1.2028 | 0.0057 | ↑ | ОФЗ 46001 | 106.45 | 106.50 | 0.30 | 6.17 |
| MIBOR, % | 1.07 | -0.06 | ↓ | ОФЗ 46014 | 108.85 | 109.05 | 0.05 | 6.82 |
| ОСТАТКИ НА К/С В ЦБ, МЛРД. РУБ. | 342.7 | -4.3 | ↓ | МГор39-об | 111.16 | 111.61 | -0.10 | 6.81 |
| НЕФТЬ (URALS) | 57.39 | 1.4 | ↑ | Мос.обл.5в | 108.50 | 108.85 | 0.00 | 7.05 |
| ЗОЛОТО | 551.6 | 5.9 | ↑ | КОМИ 7в об | 108.00 | 111.60 | 0.00 | 8.17 |
| EMBI+ | 376.95 | 0.28 | ↑ | НижгорОбл2 | 104.87 | 105.10 | -0.20 | 7.41 |
| EMBI+ СПРЕД | 198 | 2 | ↑ | РЖД-07обл | 101.10 | 101.39 | 0.40 | 7.45 |
| EMBI+RUSSIA | 422.92 | 0.37 | ↑ | Евросеть-1 | 100.50 | 100.62 | -0.10 | 11.80 |
| EMBI+RUSSIA СПРЕД | 111 | 1 | ↑ | ЦУН 01 обл | 100.32 | 100.45 | 0.02 | 11.89 |
| MICEX RCBI | 101.41 | 0.00% | ↑ | ЮТК-03 об. | 100.05 | 100.10 | -0.02 | 10.80 |
| MICEX ОБЪЕМЫ, МЛН. РУБ. | БИРЖА | РПС | РЕПО | РОССИЯ 30 | 110.75 | 110.81 | 0.68 | 5.82 |
| КОРПОРАТИВНЫЕ | 1263.20 | 5363.34 | 3239.51 | UST 10 | 98.38 | 98.42 | 0.61 | 4.71 |
| МУНИЦИПАЛЬНЫЕ | 206.26 | 439.65 | 938.92 | ГАЗПРОМ 13 | 118.25 | 118.75 | 0.24 | 6.34 |
| ГОСУДАРСТВЕННЫЕ | 446.76 | | | БАНК МОСКВЫ 09 | 104.54 | 104.86 | 0.05 | 6.54 |

ВНУТРЕННИЙ ДОЛГОВОЙ РЫНОК

► **ВЧЕРА** улучшение внешней конъюнктуры привело к росту внутреннего долгового рынка. Повышению интереса участников рынка к рублевым долговым инструментам также способствует сохраняющийся на высоком уровне объем свободной денежной ликвидности.

По итогам вчерашних торгов стоимость наиболее активно торговавшихся облигаций сектора негосударственного долга в среднем выросла на 0,15%. Торговая активность рынка внутренних долговых инструментов немного выросла. Биржевые обороты сектора составили 7,3 млрд. рублей (6 млрд. рублей днем ранее). В основном, интерес инвесторов был сосредоточен в длинных выпусках эмитентов первого эшелона, стоимость которых по итогам дня выросла на 0,3% (Газпром А6 (+0,3%), РЖД 06 (+0,13%), ФСК ЕЭС 03 (+0,45%).

Также об улучшении настроений инвесторов на внутреннем долговом рынке свидетельствуют итоги вчерашнего размещения облигаций «ЮТэйр» на сумму 1 млрд. рублей. Спрос на новые облигации «ЮТэйр» практически в два раза превысил объем предложения, а ставка первого купона определилась по нижней границе ранее установленного организаторами диапазона.

► Из-за высокой чувствительности внутреннего долгового рынка к изменениям внешней конъюнктуры, завтрашняя статистика по инфляции в США может оказать влияние на динамику рублевых облигаций. Напомним, что завтра в 16:30 по московскому времени будут опубликованы данные по февральскому уровню потребительских цен в США (индекс CPI). Таким образом, мы полагаем, что до публикации данных торговая активность на внутреннем долговом рынке, скорее всего, будет невысокой.

Мы также полагаем, что в случае отсутствия негативных сигналов со стороны внешнего рынка, у внутреннего долгового рынка появятся не плохие перспективы. Так, уровень рублевой ликвидности в настоящее время находится на достаточно высоком уровне, а позитивное ожидание относительно динамики курса национальной валюты способно оказать долговому рынку хорошую поддержку.

ВНЕШНИЕ ДОЛГОВЫЕ РЫНКИ

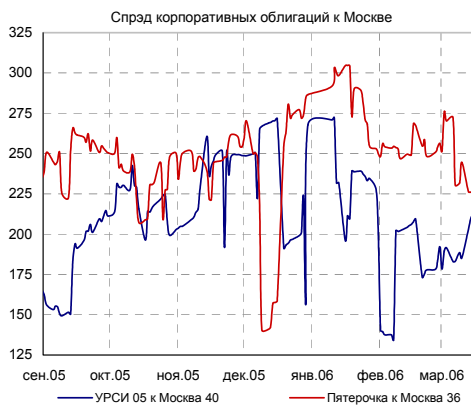
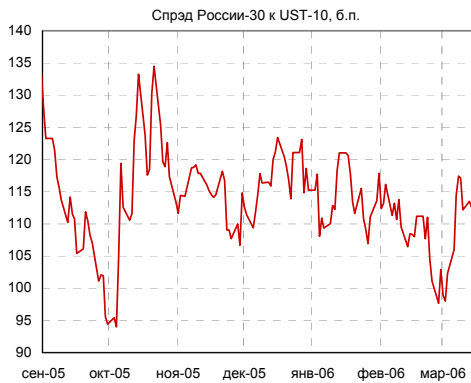

Корпоративный сегмент

Лидеры оборотов

| | Обороты, млн. руб. (Биржа + РПС) | Изменение стоимости, % | |
|------------|-------------------------------------|---------------------------|---|
| ГАЗПРОМ А6 | 689.59 | 0.30 | ↑ |
| РЖД-06обл | 605.27 | 0.13 | ↑ |
| ФСК ЕЭС-03 | 541.96 | 0.45 | ↑ |
| АВТОВА3об3 | 441.73 | 0.01 | ↑ |
| ЭФКО-01 об | 222.19 | 0.00 | ↑ |
| МегаФон2об | 172.42 | -0.13 | ↓ |
| ПМЗ 01 | 160.34 | -0.09 | ↓ |
| ХКФ Банк-2 | 152.24 | 0.05 | ↑ |
| ВлгТлкВТ-2 | 145.04 | 0.00 | ↑ |
| ТНК ВР 01 | 137.50 | 0.30 | ↑ |

Лидеры роста/падения

| Рост, % | | Падение, % |
|---------|------------|------------|
| 0.95 | Таттелеком | |
| 0.93 | РусТекс 2 | |
| 0.55 | РЕСТОРАНСЗ | |
| 0.55 | АИЖК 5об | |
| 0.50 | МаирИнв-02 | |
| | МартаФин 2 | -2.31 |
| | НовЧерем 2 | -2.00 |
| | Татнефть-3 | -1.20 |
| | Хлебзвд28 | -0.60 |
| | ЧТПЗ 01об | -0.50 |

► **US-TREASURIES.** Вышедшие вчера данные по розничным продажам вызвали волну покупок на рынке долговых обязательств казначейства США. Так, по данным Министерства торговли США, объем розничных продаж в феврале снизился на 1,3% по сравнению с январем. Розничные продажи, без учета продаж автомобилей, снизились на 0,4%. Ранее экономисты в среднем прогнозировали снижение розничных продаж в феврале на 0,8%, а без учета продаж автомобилей - на 0,4%. За год объем розничных продаж вырос на 6,7%, а без учета продаж автомобилей - на 8,9%.

Таким образом, февральская статистика по розничным продажам отразила снижение потребительского спроса населения США, что снижает давление на инфляцию. В результате, доходности us-treasuries по итогам дня в среднем снизились на 6 пунктов. Доходности 2-х летних us-treasuries в настоящее время составляют 4,67% годовых (-6 б.п.), 10-летних - 4,71% годовых (-6 б.п.), 30-летних - 4,72% (-4 б.п.).

► Вслед за ростом рынком базовых активов **РОССИЙСКИЕ ЕВРООБЛИГАЦИИ** продемонстрировали рост. По итогам дня стоимость еврооблигаций «Россия 30» выросла на 0,7%. Сегодня с утра еврооблигации «Россия-30» торгуются на уровне 110,57/110,69 процентов от номинала. Спрэд «России-30» к десятилетним облигациям США составляет 111 б.п.

НОВОСТИ ДОЛГОВОГО РЫНКА

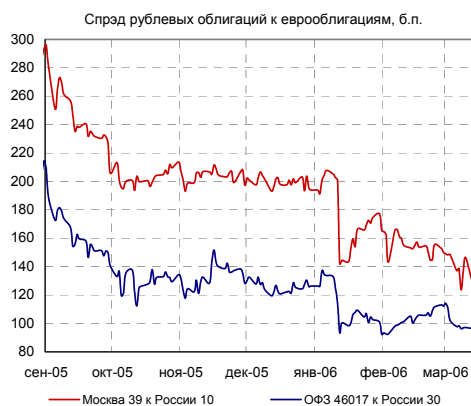
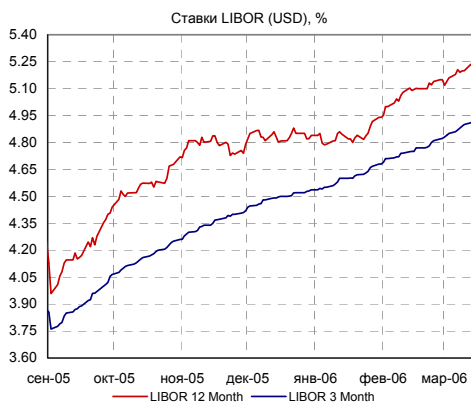
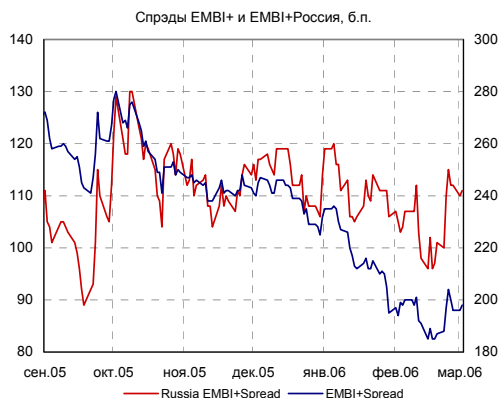

► **ЮТЭЙР.** Ставка первого купона по второму выпуску облигаций ООО «ЮТэйр-Финанс» определена на уровне 10,40 % годовых, что соответствует доходности к годовой оферта - 10,81% годовых. В ходе аукциона по размещению были поданы 52 заявки инвесторов на общую сумму 1,95 млрд. рублей.

► **УРСИ.** ОАО «Уралсвязьинформ» 21 марта 2006 года начнет размещение седьмого выпуска облигаций на сумму 3 млрд. рублей.

► **ТУРАНАЛЕМ.** ООО «ТуранАлем Финанс» 21 марта 2006 года планирует начать размещение второго и третьего выпуска облигаций на сумму 3 4 млрд. рублей соответственно.

► **ЭФКО.** 14 марта 2006 года состоялось исполнение оферты по первому облигационному выпуску ОАО «ЭФКО» объемом 800 млн. рублей. По сообщению агента по обслуживанию оферты (ФК «УРАЛСИБ»), к оферте было предъявлено 11 заявок объемом 220,54 млн. рублей.

► **ИНТЕГРА ФИНАНС** планирует в 20-х числах марта 2006 года разместить дебютный выпуск трехлетних облигаций объемом 2 млрд. рублей.

► **ЭЛЕМТЭ** перенесла дату начала размещения облигаций с 16 марта на 19 апреля 2006 года.

► **ЦЕНТРАЛЬНЫЙ ТЕЛЕГРАФ** планирует в первой половине апреля разместить третий выпуск облигаций объемом 700 млн. рублей.

► **БАШКИРЭНЕРГО** 4 апреля планирует начать размещение пятилетних облигаций объемом выпуска 1,5 млрд. рублей.

► **МЕГАФОН.** Standard & Poor's объявило о повышении долгосрочного кредитного рейтинга ОАО «МегаФон» с «В+» до «ВВ-». Прогноз изменения рейтинга - «Стабильный». Одновременно Standard & Poor's повысило кредитный рейтинг «Мегафона» по национальной шкале с «ruA+» до «ruAA-».

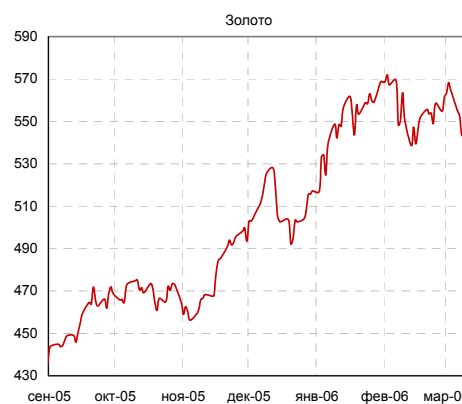
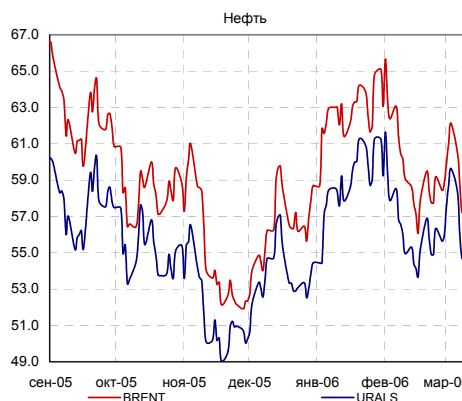
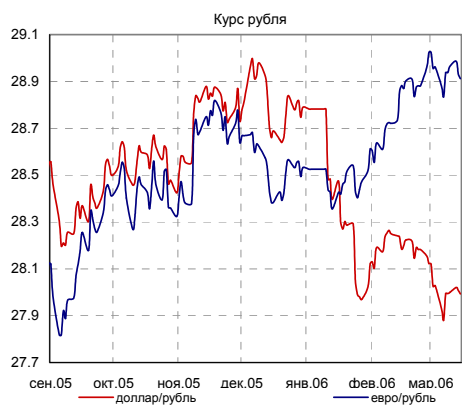

КАЛЕНДАРЬ СОБЫТИЙ НА ДОЛГОВОМ РЫНКЕ

| | |
|-----------|--|
| СЕГОДНЯ | Внеочередное собрание акционеров ОАО "НПО "Иркут". Выборы совета директоров. |
| 27 мар 06 | Очередное заседание комиссии FOMC. Рассмотрение вопроса об изменении учетной ставки. |
| 28 мар 06 | |

КАЛЕНДАРЬ ПЕРВИЧНОГО РЫНКА

| Дата | Эмитент, серия выпуска | Объем, млн. | Срок обращения |
|-----------|--|-------------|----------------|
| СЕГОДНЯ | Минфин доработает выпуск ОФЗ-АД серии 46018. Дата погашения 24.11.2021г. | 11 000 | 15 лет |
| 15 мар 06 | ЦБ РФ провело аукцион по продаже ОБР-02 с обязательством обратного выкупа (дата выкупа 15 сентября 2006 года). | 98 500 | |
| 16 мар 06 | Элемтэ ИК, 02 | 600 | 4 года/ год |

СТАТИСТИКА США

| Дата | Показатель | Посл. период | Ожидаемое значение | Прошрое значение | Фактическое значение |
|-----------|---|--------------|--------------------|------------------|----------------------|
| 22 фев 06 | Real Earnings | янв.06 | 0.20% | 0.50% | -0.20% |
| 27 фев 06 | Статистика продаж новых домов (New Home sales), млн. ед. | янв.06 | 1 260.0 | 1 298.0 | 1 233.0 |
| 28 фев 06 | Индекс потребительской уверенности (Consumer confidence index) | фев.06 | 104.50 | 106.80 | 101.70 |
| 28 фев 06 | Предварительная оценка ВВП (preliminary) | 4 кв.05 | 1.60% | 1.10% | 1.60% |
| 1 мар 06 | Индекс потребительских расходов (PCE core) | янв.06 | 0.20% | 0.10% | 0.20% |
| 1 мар 06 | Индекс Деловой активности (ISM manufacturing) | янв.06 | 55.60 | 54.80 | 56.70 |
| 9 мар 06 | Торговый баланс (сальдо, млрд. долл.) | янв.06 | -66.50 | -65.00 | -68.50 |
| 10 мар 06 | Статистика рынка труда - Число новых рабочих мест (Non-farm payrolls) | фев.06 | 200 000 | 193 000 | 143 000 |
| 10 мар 06 | Статистика рынка труда - Уровень безработицы (Unemployment) | фев.06 | 4.80% | 4.70% | 4.80% |
| 10 мар 06 | Дефицит федерального бюджета, млрд. долл. | фев.06 | 120.00 | 113.94 | 119.20 |
| 14 мар 06 | Розничные продажи (Retail sales), m-t-m | фев.06 | -0.80% | 2.90% | -1.30% |
| 14 мар 06 | Retail sales, исключая автомобили, m-t-m | фев.06 | -0.40% | 2.60% | -0.40% |
| СЕГОДНЯ | Счет движения капитала (Capital Net Flow), млрд. долл. | янв.06 | 65.0 | 56.60 | |
| 15 мар 06 | Импортные цены | фев.06 | -0.50% | 1.30% | |
| 15 мар 06 | Экспортные цены | фев.06 | 0.20% | 0.70% | |
| 16 мар 06 | Инфляция - Индекс потребительских цен (CPI) | фев.06 | 0.10% | 0.70% | |
| 16 мар 06 | Инфляция, без учета цен на энергоносители и продовольствие (core CPI) | фев.06 | 0.20% | 0.20% | |
| 16 мар 06 | Real Earnings | фев.06 | | | |

Кривая доходности субфедеральных и муниципальных облигаций

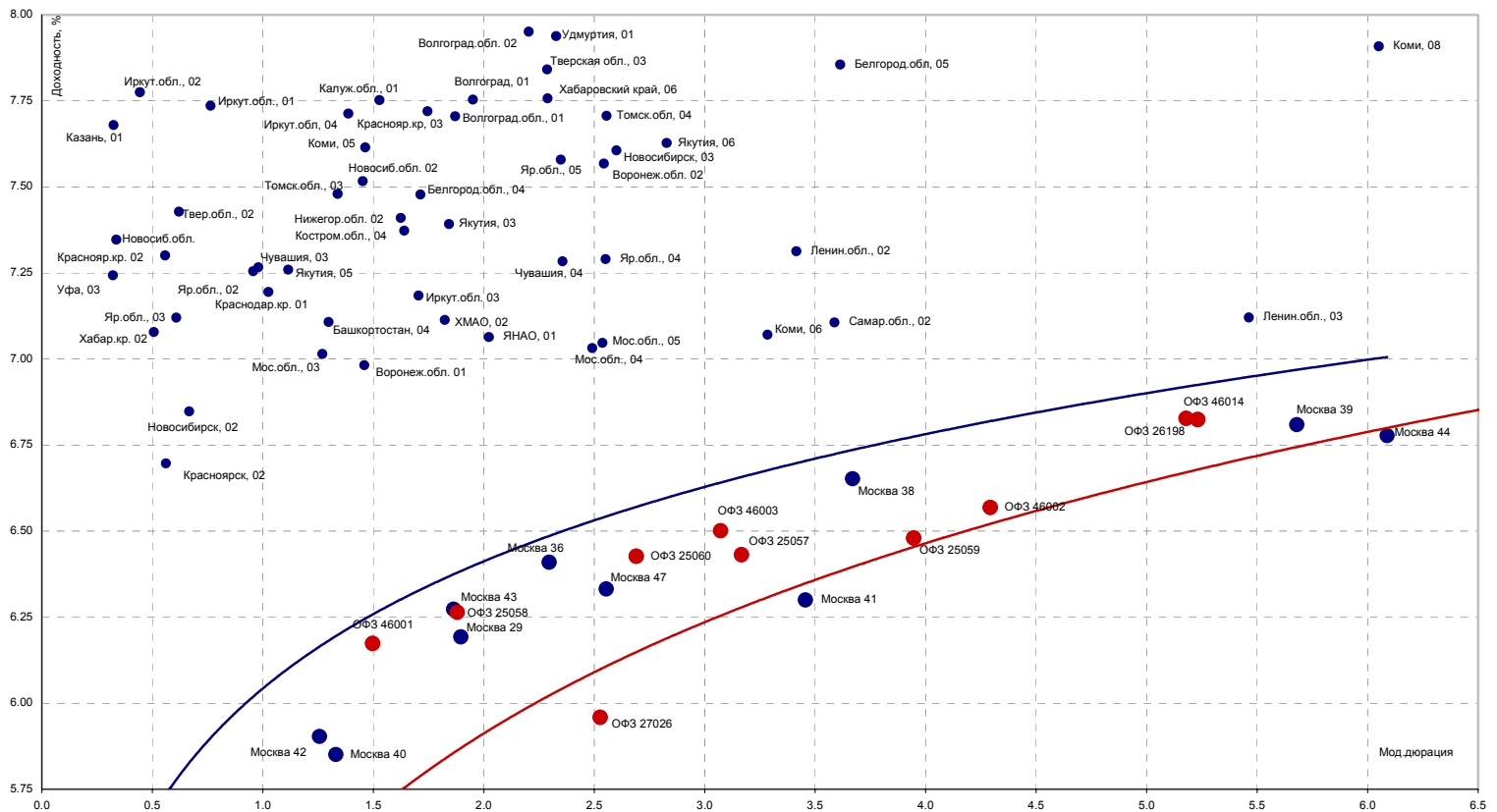

Источники: REUTERS, расчеты Банка Москвы

Кривые доходностей корпоративных облигаций

Топливо-энергетический и химический комплекс

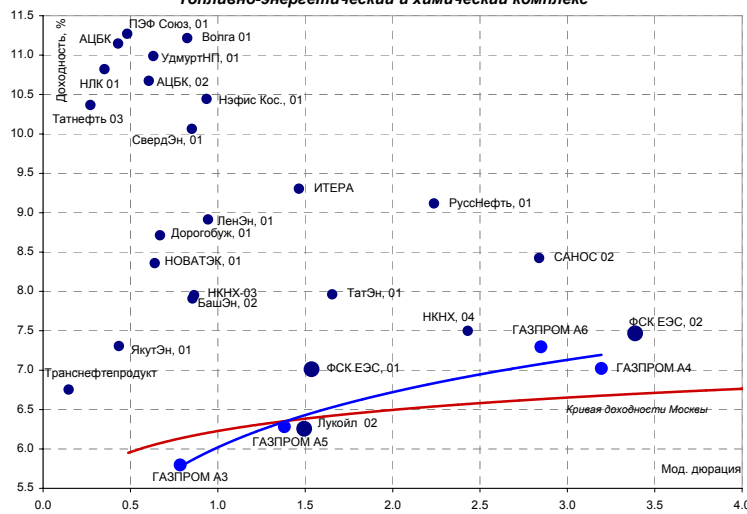

Телекоммуникации

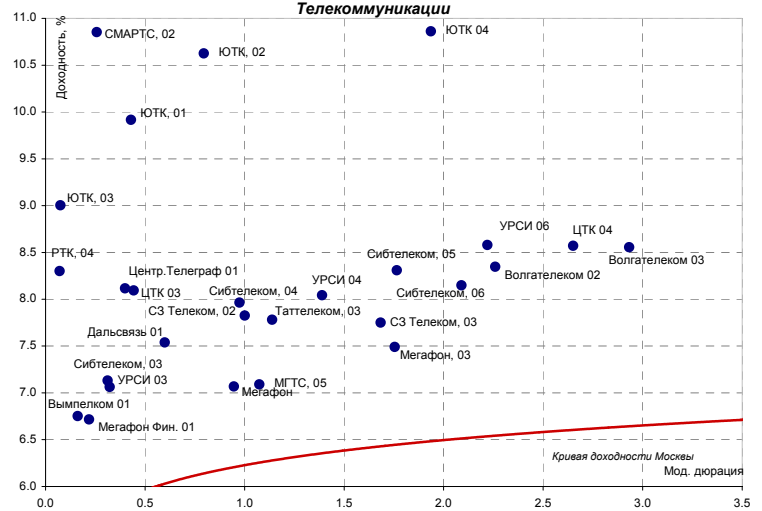

Источники: REUTERS, расчеты Банка Москвы

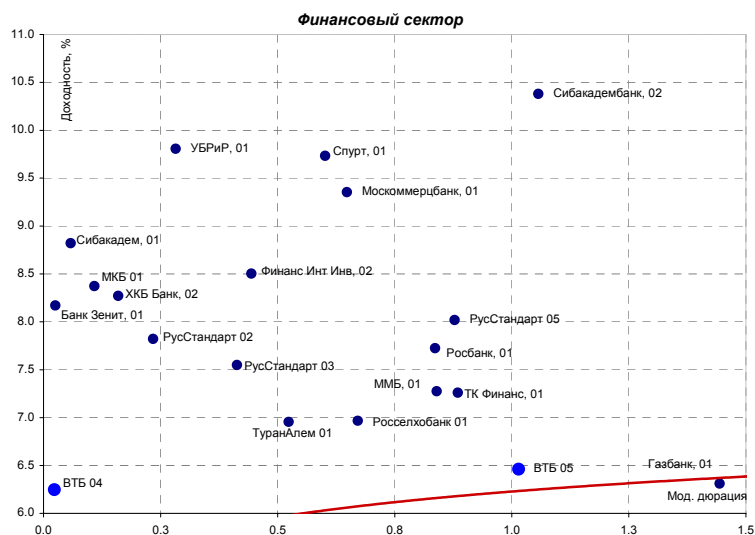
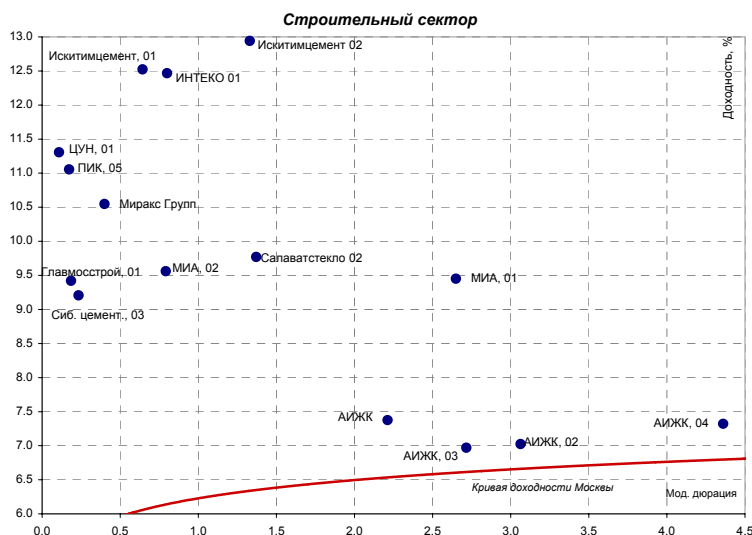
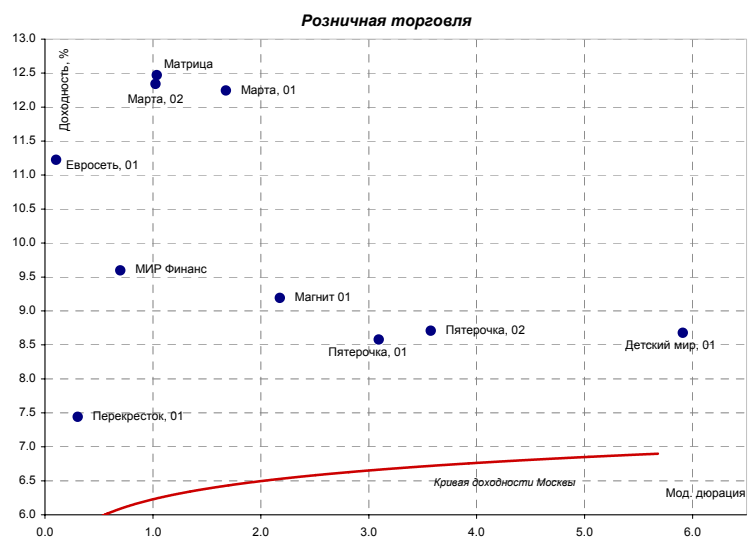
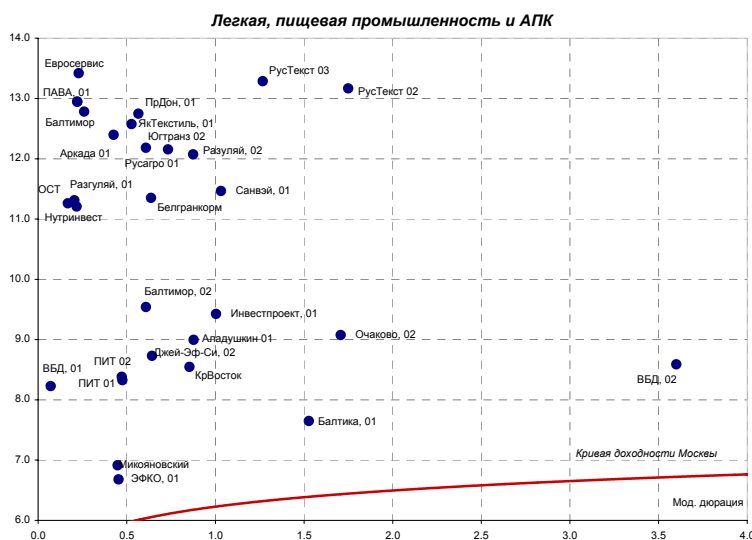
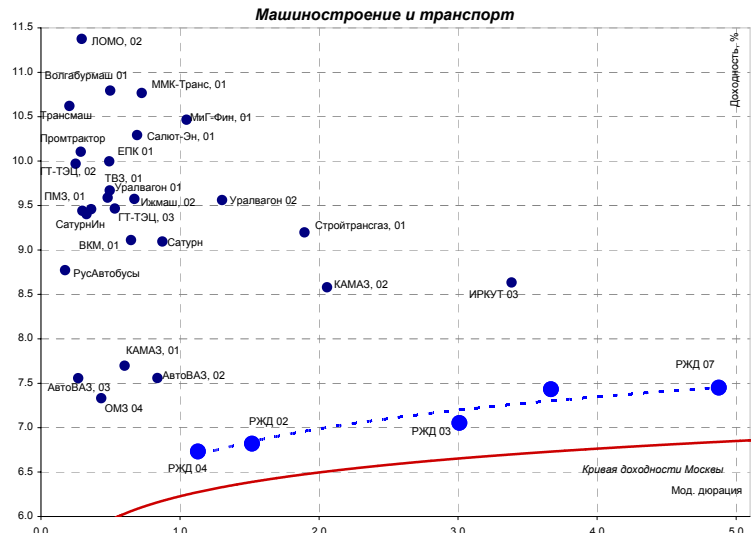
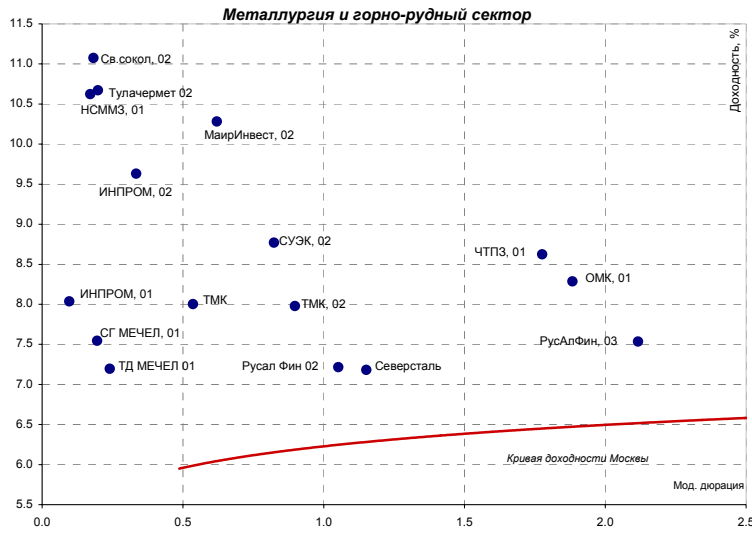

Источники: REUTERS, расчеты Банка Москвы

Кривая доходности российских еврооблигаций

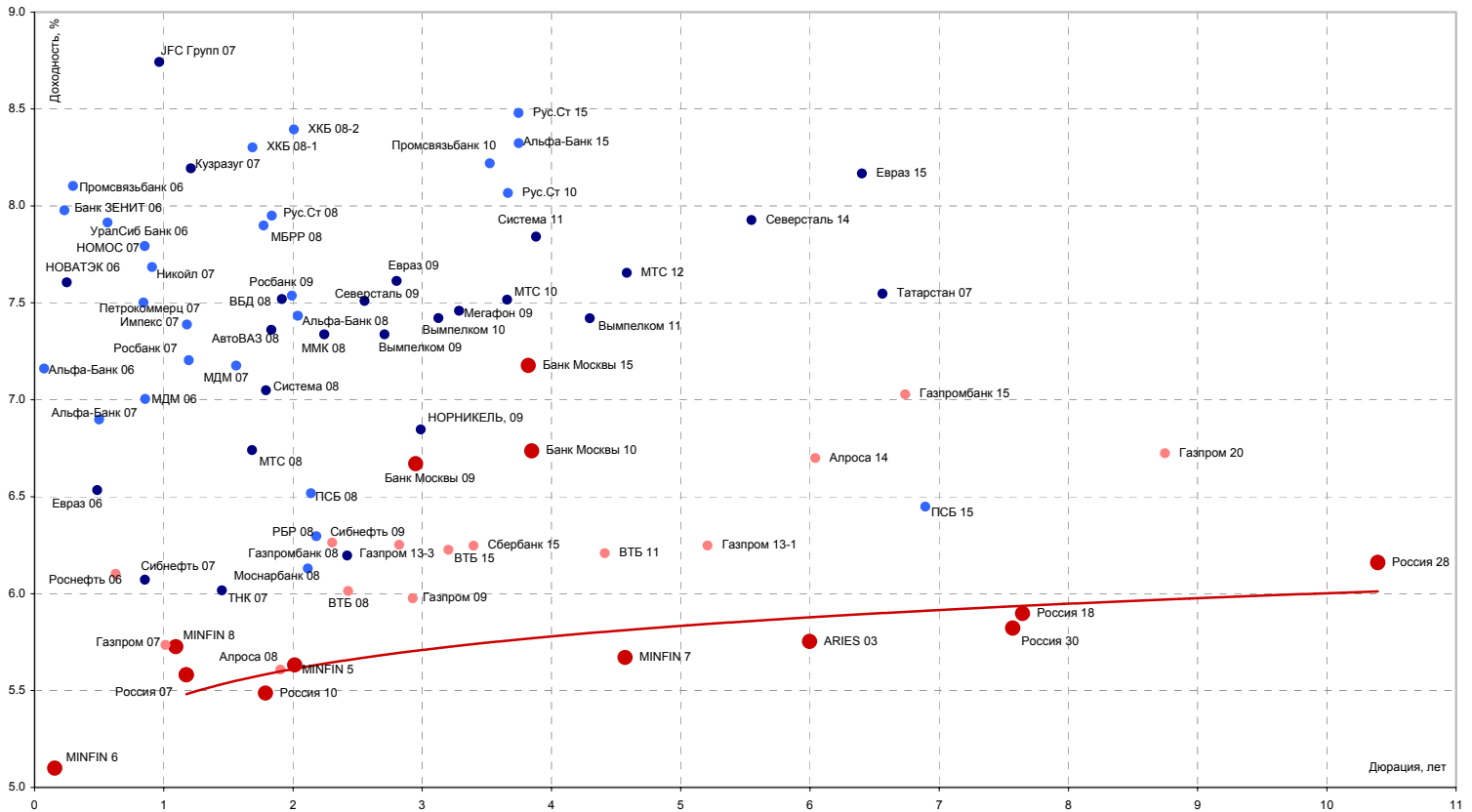

Кривые доходности emerging markets

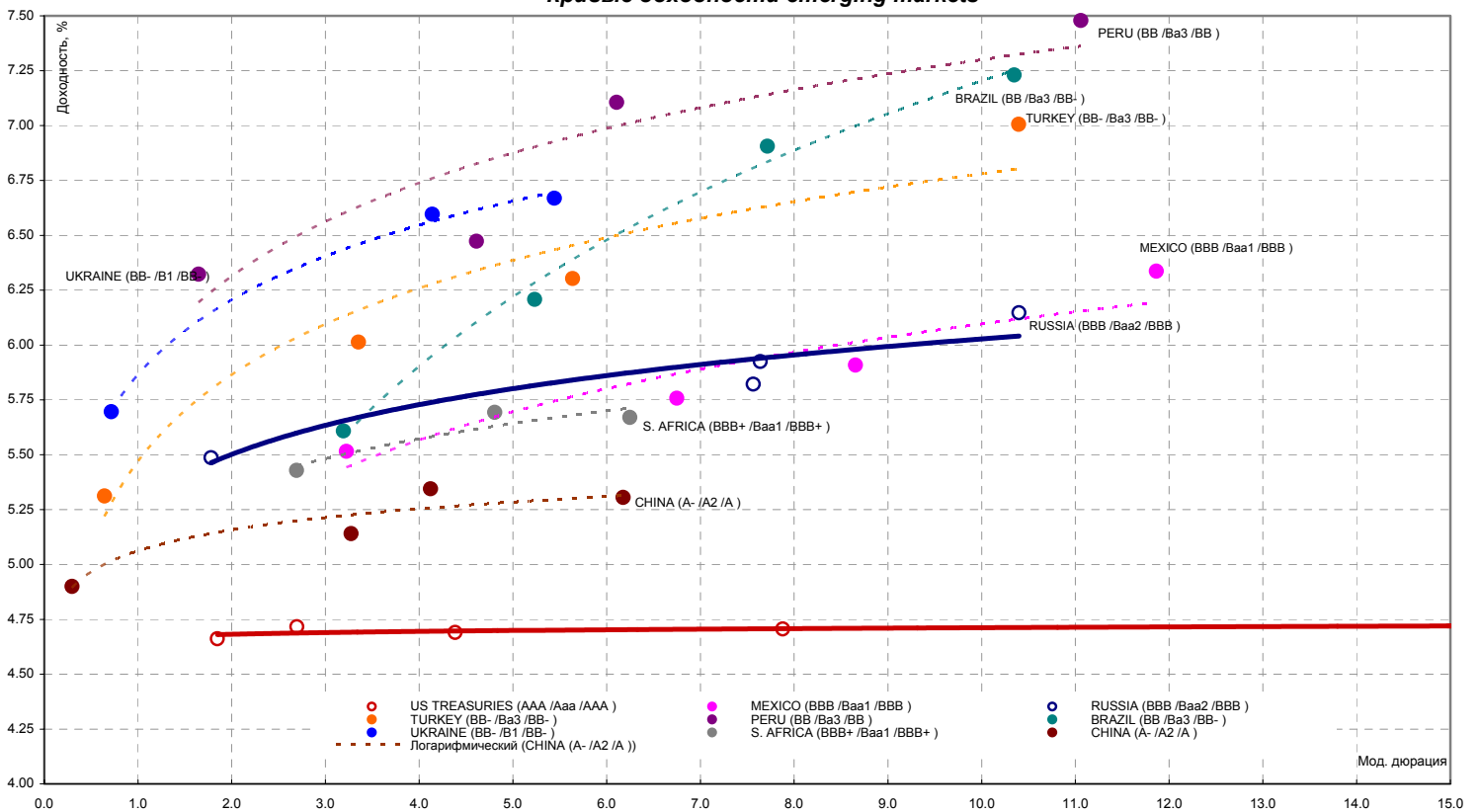

Источники: REUTERS

| ЭМИТЕНТЫ | ОБЪЕМЫ | | ПОГАШЕНИЕ/ ВЫКУП | | | ЦЕНА | | ИЗМЕНЕНИЕ,% | | | ДОХОДНОСТЬ,% | | | ДЮРАЦИЯ | | | |
|--|---------------------|---------------------|------------------|-----------|----------|----------------------|---------|-------------|-------|--------|--------------|-------|---------|----------|----------|-----------|----------|
| | Оборот млн. руб. | Объем, млн. руб. | Купон,% | Погашение | Оферта | Дней до погашения | Покупка | Продажа | день | неделя | месяц | НКД | Текущая | К погаш. | К оферте | Дюр. лет. | Мод. дюр |
| Итоги торгов государственными облигациями | | | | | | | | | | | | | | | | | |
| ОБР 02 | 0.0 | - | - | 23.06.09 | 15.03.06 | 1197 | 0.00 | 100.00 | 0.00 | 0.00 | 0.33 | - | - | 0.09 | 201.39 | 0.00 | 0.00 |
| ОБР 03 | 77.4 | - | - | 22.09.09 | 15.06.06 | 1288 | 98.81 | 98.86 | 0.07 | 0.14 | 0.22 | - | - | 0.33 | 4.60 | 0.25 | 0.24 |
| ОФЗ 25057 | 21.3 | 33773 | 7.40 | 20.01.10 | - | 1408 | 103.80 | 103.99 | -0.18 | 0.00 | 0.00 | 9.73 | 7.13 | 6.43 | - | 3.37 | 3.17 |
| ОФЗ 25058 | 42.9 | 31866 | 6.30 | 30.04.08 | - | 778 | 100.32 | 100.35 | 0.05 | -0.27 | 0.05 | 7.08 | 6.28 | 6.26 | - | 2.00 | 1.88 |
| ОФЗ 25059 | 0.0 | 0 | 6.10 | 19.01.11 | - | 1772 | 99.05 | 99.30 | 0.00 | -0.27 | -0.03 | 8.02 | 6.16 | 6.48 | - | 4.20 | 3.95 |
| ОФЗ 25060 | 0.0 | 0 | 5.80 | 29.04.09 | - | 1142 | 98.77 | 98.87 | 0.00 | -0.24 | - | 6.52 | 5.88 | 6.43 | - | 2.86 | 2.69 |
| ОФЗ 26198 | 39.0 | 42117 | 6.00 | 02.11.12 | - | 2425 | 95.55 | 95.65 | 0.07 | -0.49 | -0.53 | 21.37 | 6.27 | 6.83 | - | 5.53 | 5.18 |
| ОФЗ 27019 | 0.0 | 8800 | 10.00 | 18.07.07 | - | 491 | 0.00 | 106.50 | 0.00 | 0.00 | 0.05 | 15.07 | 9.40 | 5.11 | - | 1.28 | 1.22 |
| ОФЗ 27020 | 0.0 | 8800 | 10.00 | 08.08.07 | - | 512 | 0.00 | 106.50 | 0.00 | 0.00 | 0.19 | 9.32 | 9.43 | 5.57 | - | 1.34 | 1.26 |
| ОФЗ 27024 | 0.0 | 15001 | 7.00 | 19.04.06 | - | 36 | 0.00 | 100.50 | 0.00 | 0.00 | -0.18 | 10.55 | 6.95 | -0.10 | - | 0.10 | 0.10 |
| ОФЗ 27025 | 0.0 | 25806 | 7.00 | 13.06.07 | - | 456 | 100.80 | 101.30 | 0.00 | -0.01 | -0.20 | 17.26 | 6.91 | 5.64 | - | 1.19 | 1.12 |
| ОФЗ 27026 | 0.0 | 16000 | 7.50 | 11.03.09 | - | 1093 | 0.00 | 102.68 | 0.96 | -1.15 | 0.52 | 18.49 | 7.30 | 5.96 | - | 2.68 | 2.53 |
| ОФЗ 45001 | 0.0 | 28356 | 10.00 | 15.11.06 | - | 246 | 0.00 | 102.60 | 0.00 | -0.63 | 0.39 | 3.70 | 9.75 | 3.95 | - | 0.42 | 0.40 |
| ОФЗ 45002 | 0.0 | 5520 | 10.00 | 02.08.06 | - | 141 | 0.00 | 102.33 | 0.00 | 0.00 | -0.47 | 3.37 | 9.78 | 4.17 | - | 0.39 | 0.37 |
| ОФЗ 46001 | 15.0 | 60000 | 10.00 | 10.09.08 | - | 911 | 106.45 | 106.50 | 0.28 | -0.35 | -0.17 | 24.66 | 9.39 | 6.17 | - | 1.59 | 1.50 |
| ОФЗ 46002 | 77.5 | 62000 | 10.00 | 08.08.12 | - | 2339 | 110.50 | 110.60 | 0.18 | -0.75 | 0.18 | 7.40 | 9.04 | 6.57 | - | 4.57 | 4.29 |
| ОФЗ 46003 | 3.0 | 37298 | 10.00 | 14.07.10 | - | 1583 | 112.00 | 112.30 | -0.13 | -0.40 | -0.49 | 15.07 | 8.92 | 6.50 | - | 3.27 | 3.07 |
| ОФЗ 46005 | 0.0 | 20000 | 0.00 | 09.01.19 | - | 4684 | 44.50 | 45.50 | 0.00 | 2.05 | 0.85 | 0.00 | 0.00 | 6.83 | - | 12.12 | 11.35 |
| ОФЗ 46014 | 11.4 | 58290 | 10.00 | 29.08.18 | - | 4551 | 108.85 | 109.05 | 0.05 | -0.73 | -0.63 | 49.59 | 9.17 | 6.82 | - | 5.59 | 5.23 |
| ОФЗ 46017 | 114.9 | 29354 | 9.00 | 03.08.16 | - | 3795 | 105.45 | 105.60 | 0.08 | -0.84 | -0.64 | 6.66 | 8.52 | 6.86 | - | 6.95 | 6.50 |
| ОФЗ 46018 | 44.3 | 17940 | 9.50 | 24.11.21 | - | 5734 | 110.27 | 110.35 | -0.05 | -0.90 | -0.58 | 23.42 | 8.62 | 6.89 | - | 8.64 | 8.09 |
| ОФЗ 46020 | 0.0 | 0 | 6.95 | 06.02.36 | - | 10921 | 100.10 | 100.35 | 0.00 | -0.70 | 0.00 | 5.14 | 6.95 | 7.02 | - | 12.86 | 12.01 |
| Всего | 402.4 | 482981 | | | | | | | | | | | | | | | |

Источники: REUTERS, расчеты Банка Москвы

| ЭМИТЕНТЫ | ОБЪЕМЫ | | ПОГАШЕНИЕ/ ВЫКУП | | Оферта | Дней до погашения | ЦЕНА | | ИЗМЕНЕНИЕ, % | | | ДОХОДНОСТЬ, % | | | ДЮРАЦИЯ | | |
|---|------------------|-----------------|------------------|-----------|--------|-------------------|---------|---------|--------------|--------|-------|---------------|---------|----------|----------|-----------|-----------|
| | Оборот млн. руб. | Объем млн. руб. | Купон, % | Погашение | | | Покупка | Продажа | день | неделя | месяц | НКД | Текущая | К погаш. | К оферте | Дюр. лет. | Мод. дюр. |
| Итоги торгов муниципальными облигациями | | | | | | | | | | | | | | | | | |
| Волгоград, 01 | 0.00 | 400 | 10.20 | 17.07.08 | - | 856 | 103.50 | 104.25 | 0.00 | 0.05 | -0.39 | 14.81 | 9.77 | 7.75 | - | 2.10 | 1.95 |
| Казань, 01 | 0.16 | 750 | 10.50 | 21.07.06 | - | 129 | 101.05 | 101.15 | -0.10 | -0.05 | -0.49 | 15.25 | 10.39 | 7.68 | - | 0.35 | 0.32 |
| Казань, 02 | 0.00 | 1000 | 10.00 | 11.04.07 | - | 393 | 102.40 | 102.79 | 0.00 | 0.05 | -0.39 | 14.52 | 9.73 | 6.75 | - | 0.82 | 0.77 |
| Красноярск, 02 | 0.00 | 630 | 12.50 | 27.10.06 | - | 227 | 103.35 | 103.70 | 0.00 | -0.48 | 0.27 | 16.44 | 12.07 | 6.70 | - | 0.60 | 0.56 |
| Красноярск, 05 | 0.00 | 1000 | 6.19 | 18.10.08 | - | 949 | 99.35 | 99.60 | 0.00 | 0.00 | 0.02 | 24.93 | 6.21 | 7.82 | - | 2.36 | 2.19 |
| Новосибирск, 02 | 0.00 | 1500 | 12.00 | 07.12.06 | - | 268 | 103.50 | 103.78 | -0.01 | -0.72 | 0.01 | 2.30 | 11.56 | 6.85 | - | 0.71 | 0.67 |
| Новосибирск, 03 | 0.05 | 1000 | 13.00 | 14.07.09 | - | 1218 | 114.35 | 115.00 | -0.01 | -0.04 | 0.26 | 22.79 | 11.37 | 7.61 | - | 2.80 | 2.60 |
| Томск, 01 | 0.03 | 300 | 12.00 | 22.11.07 | - | 618 | 1.00 | 104.54 | 1.50 | 0.00 | 0.00 | 4.37 | 11.82 | 11.01 | - | 1.08 | 0.97 |
| Уфа, 03 | 0.00 | 400 | 10.03 | 18.07.06 | - | 126 | 100.75 | 110.85 | 0.00 | 0.10 | -0.35 | 15.38 | 9.94 | 7.24 | - | 0.35 | 0.32 |
| Уфа, 04 | 3.64 | 500 | 10.03 | 03.06.08 | - | 812 | 104.01 | 104.14 | 0.06 | -0.38 | -0.27 | 26.92 | 9.63 | 8.12 | - | 2.00 | 1.85 |
| Итоги торгов субфедеральными облигациями | | | | | | | | | | | | | | | | | |
| Башкортостан, 04 | 0.00 | 500 | 8.02 | 13.09.07 | - | 548 | 0.00 | 0.00 | 0.00 | 0.00 | 0.05 | 39.55 | 7.91 | 7.11 | - | 1.39 | 1.30 |
| Белгородская обл., 04 | 0.00 | 320 | 14.50 | 29.04.08 | - | 777 | 0.00 | 0.00 | 0.00 | -0.40 | -0.53 | 54.03 | 12.89 | 7.48 | - | 1.84 | 1.71 |
| Белгородская обл, 31001 | 3.09 | 2000 | 8.38 | 10.11.10 | - | 1702 | 102.75 | 103.00 | 0.19 | -0.77 | 0.00 | 6.20 | 8.14 | 7.86 | - | 3.90 | 3.61 |
| Волгоградская обл. | 0.00 | 400 | 11.99 | 14.05.06 | - | 61 | 0.00 | 101.45 | 0.00 | 0.00 | -0.10 | 4.11 | 11.87 | 5.32 | - | 0.16 | 0.15 |
| Волгоградская обл., 01 | 0.00 | 600 | 13.00 | 11.06.09 | - | 1185 | 0.00 | 0.00 | 0.00 | 0.00 | 0.14 | 31.70 | 12.03 | 7.71 | - | 2.01 | 1.87 |
| Волгоградская обл. 35001 | 0.00 | 700 | 13.00 | 17.06.10 | - | 1556 | 0.00 | 118.00 | 0.00 | 0.00 | -0.18 | 29.21 | 11.95 | 7.95 | - | 2.38 | 2.20 |
| Воронежская обл. 01 | 0.00 | 600 | 13.00 | 15.12.07 | - | 641 | 0.00 | 0.00 | 0.00 | 0.00 | 0.00 | 32.05 | 11.80 | 6.98 | - | 1.56 | 1.46 |
| Воронежская обл. 02 | 1.48 | 500 | 13.00 | 18.06.09 | - | 1192 | 114.00 | 114.20 | -0.27 | 0.00 | -0.16 | 31.70 | 11.38 | 7.57 | - | 2.74 | 2.54 |
| Иркутская обл., 01 | 0.00 | 700 | 10.50 | 22.07.07 | - | 495 | 102.15 | 102.40 | 0.00 | -0.33 | -0.33 | 11.08 | 10.27 | 7.74 | - | 0.82 | 0.76 |
| Иркутская обл., 02 | 0.81 | 750 | 10.00 | 07.09.06 | - | 177 | 101.10 | 101.24 | 0.00 | 0.05 | -0.79 | 1.15 | 9.89 | 7.78 | - | 0.48 | 0.44 |
| Иркутская обл. 31001 | 0.00 | 1500 | 10.00 | 17.12.09 | - | 1374 | 0.00 | 104.25 | 0.00 | 0.00 | -0.13 | 22.47 | 9.58 | 7.18 | - | 1.83 | 1.70 |
| Иркутская обл. 31002 | 0.00 | 900 | 8.50 | 23.10.08 | - | 954 | 101.00 | 101.35 | 0.00 | -0.40 | -0.17 | 22.36 | 8.43 | 7.71 | - | 1.49 | 1.39 |
| Калужская обл., 01 | 0.00 | 300 | 10.00 | 24.12.07 | - | 650 | 0.00 | 0.00 | 0.00 | 0.00 | 0.00 | 21.92 | 9.71 | 7.75 | - | 1.65 | 1.53 |
| Кировская обл. 01 | 0.00 | 400 | 8.39 | 22.12.08 | - | 1014 | 0.00 | 0.00 | 0.00 | -0.05 | 0.39 | 18.85 | 8.28 | 12.17 | - | 1.64 | 1.46 |
| Коми, 05 | 11.30 | 500 | 14.00 | 24.12.07 | - | 650 | 109.51 | 110.80 | 0.32 | -0.78 | -0.13 | 30.68 | 12.73 | 7.62 | - | 1.58 | 1.46 |
| Коми, 06 | 0.01 | 700 | 14.00 | 14.10.10 | - | 1675 | 118.50 | 120.00 | 1.21 | 0.34 | 1.89 | 57.92 | 11.58 | 7.07 | - | 3.52 | 3.28 |
| Коми, 07 | 0.00 | 1000 | 12.00 | 22.11.13 | - | 2810 | 108.00 | 111.60 | 0.00 | -2.49 | 0.36 | 36.49 | 11.16 | 8.17 | - | 5.17 | 4.78 |
| Коми, 08 | 0.00 | 1000 | 9.00 | 03.12.15 | - | 3551 | 98.60 | 99.50 | 0.13 | -1.13 | -0.73 | 1.97 | 9.10 | 7.91 | - | 6.53 | 6.05 |
| Костромская обл., 04 | 0.02 | 800 | 13.00 | 11.03.08 | - | 728 | 106.60 | 108.00 | 0.00 | 0.00 | 0.65 | 32.41 | 12.04 | 7.37 | - | 1.76 | 1.64 |
| Красноярский край, 02 | 11.26 | 1500 | 10.95 | 26.10.06 | - | 226 | 102.30 | 102.60 | -0.10 | -0.39 | -0.13 | 15.00 | 10.70 | 7.30 | - | 0.60 | 0.56 |
| Красноярский кр. 34003 | 0.00 | 3000 | 7.00 | 01.10.08 | - | 932 | 98.80 | 99.20 | 0.00 | -0.91 | 0.15 | 30.68 | 7.11 | 7.72 | - | 1.88 | 1.75 |
| Краснодарский край, 01 | 6.20 | 1000 | 10.50 | 15.05.07 | - | 427 | 103.10 | 103.40 | 0.29 | -0.19 | -0.29 | 34.23 | 10.16 | 7.19 | - | 1.10 | 1.03 |
| Ленинградская обл., 02 | 0.00 | 800 | 14.01 | 08.12.10 | - | 1730 | 0.00 | 0.00 | 0.00 | 0.40 | 0.28 | 34.16 | 11.03 | 7.31 | - | 3.66 | 3.41 |
| Ленинградская обл. 03 | 0.02 | 1300 | 13.50 | 05.12.14 | - | 3188 | 127.00 | 132.00 | 0.22 | -0.69 | -0.38 | 32.55 | 10.05 | 7.12 | - | 5.85 | 5.46 |
| Московская обл., 03 | 6.29 | 1000 | 11.00 | 19.08.07 | - | 523 | 105.50 | 105.75 | 0.04 | -1.07 | -0.79 | 6.93 | 10.43 | 7.01 | - | 1.36 | 1.27 |
| Московская обл., 05 | 50.96 | 12000 | 10.00 | 30.03.10 | - | 1477 | 108.50 | 108.85 | 0.00 | -0.41 | -0.78 | 33.08 | 9.21 | 7.05 | - | 2.72 | 2.54 |
| Московская обл., 04 | 17.99 | 9600 | 11.00 | 21.04.09 | - | 1134 | 111.51 | 111.64 | 0.41 | -0.39 | -0.38 | 14.77 | 9.86 | 7.03 | - | 2.67 | 2.49 |
| Нижегородская обл. 01 | 0.30 | 1000 | 11.80 | 01.11.06 | - | 232 | 102.36 | 102.74 | -0.52 | -0.39 | -0.43 | 13.25 | 11.53 | 8.18 | - | 0.61 | 0.57 |
| Нижегородская обл. 02 | 13.86 | 2500 | 10.49 | 02.11.08 | - | 964 | 104.87 | 105.10 | -0.19 | -0.54 | -0.14 | 37.65 | 9.99 | 7.41 | - | 1.74 | 1.62 |
| Новосибирская обл. | 0.14 | 1500 | 13.50 | 27.07.06 | - | 135 | 102.29 | 102.54 | 0.00 | -0.07 | -0.10 | 16.64 | 13.20 | 7.35 | - | 0.36 | 0.34 |
| Новосибирская обл. 02 | 0.08 | 2000 | 13.30 | 29.11.07 | - | 625 | 109.55 | 110.10 | 0.05 | -0.16 | 0.18 | 4.37 | 12.14 | 7.52 | - | 1.56 | 1.45 |
| Новосибирская обл. 03 | 0.00 | 2500 | 9.00 | 15.12.09 | - | 1372 | 0.00 | 0.00 | 0.00 | -0.73 | 0.59 | 20.71 | 8.87 | 8.05 | - | 2.52 | 2.34 |
| Самарская обл., 01 | 0.03 | 2370 | 12.00 | 04.07.06 | - | 112 | 101.70 | 101.95 | 4.08 | -0.59 | 0.09 | 23.01 | 11.76 | 5.48 | - | 0.30 | 0.28 |
| Самарская обл., 02 | 0.00 | 2000 | 6.82 | 09.09.10 | - | 1640 | 0.00 | 0.00 | 0.00 | -0.65 | 0.00 | 16.63 | 6.85 | 7.11 | - | 3.84 | 3.59 |
| Тверская обл., 02 | 6.51 | 1000 | 16.90 | 23.11.06 | - | 254 | 106.03 | 106.50 | -0.10 | -0.14 | -0.30 | 8.80 | 15.87 | 7.43 | - | 0.67 | 0.62 |
| Тверская обл., 03 | 0.15 | 800 | 7.95 | 30.11.08 | - | 992 | 100.80 | 101.00 | 0.30 | -0.74 | 0.05 | 2.61 | 7.89 | 7.84 | - | 2.47 | 2.29 |
| Томская обл., 02 | 0.11 | 500 | 11.00 | 27.07.06 | - | 135 | 101.00 | 101.90 | -0.93 | 0.56 | -3.70 | 14.16 | 10.89 | 8.10 | - | 0.37 | 0.34 |
| Томская обл., 03 | 0.00 | 600 | 11.00 | 13.10.07 | - | 578 | 104.30 | 104.70 | 0.00 | -0.33 | -0.35 | 45.81 | 10.53 | 7.48 | - | 1.44 | 1.34 |
| Томская обл. 34026 | 0.00 | 900 | 9.00 | 09.11.09 | - | 1336 | 100.00 | 100.49 | 0.00 | 0.05 | 0.05 | 30.82 | 8.98 | 7.71 | - | 2.75 | 2.56 |
| Удмуртская респ. 01 | 0.00 | 1000 | 8.20 | 27.12.08 | - | 1019 | 100.80 | 101.10 | 0.00 | -0.05 | -0.25 | 17.30 | 8.12 | 7.94 | - | 2.51 | 2.33 |
| Хабаровский край, 02 | 0.00 | 700 | 11.00 | 05.10.06 | - | 205 | 101.50 | 101.79 | 0.00 | -0.38 | -0.15 | 20.49 | 10.81 | 7.08 | - | 0.54 | 0.51 |
| Хабаровский край, 06 | 0.00 | 1000 | 9.00 | 24.11.09 | - | 1351 | 100.70 | 100.90 | 0.00 | -0.30 | 0.07 | 27.12 | 8.91 | 7.76 | - | 2.47 | 2.29 |
| ХМАО, 02 | 0.00 | 5000 | 12.00 | 27.05.08 | - | 805 | 0.00 | 0.00 | 0.00 | -1.65 | 0.00 | 35.51 | 10.90 | 7.11 | - | 1.95 | 1.82 |
| Чувашия, 03 | 14.35 | 500 | 9.50 | 13.03.07 | - | 395 | 0.00 | 102.51 | 0.06 | 0.05 | -0.58 | 16.14 | 9.27 | 7.26 | - | 1.03 | 0.96 |
| Чувашия, 04 | 10.25 | 750 | 12.33 | 27.03.09 | - | 1109 | 113.60 | 113.95 | 0.26 | -0.43 | 0.43 | 57.09 | 10.83 | 7.28 | - | 2.53 | 2.36 |
| Якутия, 03 | 0.00 | 800 | 12.00 | 17.06.08 | - | 826 | 0.00 | 0.00 | 0.00 | 0.00 | -0.97 | 27.62 | 10.91 | 7.39 | - | 1.98 | 1.84 |
| Якутия, 04 | 0.00 | 1000 | 13.00 | 16.03.06 | - | 2 | 0.00 | 0.00 | 0.00 | 0.00 | -0.30 | 31.70 | 12.98 | -19.21 | - | 0.01 | 0.01 |
| Якутия, 05 | 0.00 | 2000 | 9.00 | 21.04.07 | - | 403 | 101.50 | 102.00 | 0.00 | -0.41 | -0.10 | 13.32 | 8.86 | 7.27 | - | 1.05 | 0.98 |
| Якутия, 06 | 0.00 | 2000 | 10.00 | 13.05.10 | - | 1521 | 107.50 | 108.00 | 0.00 | -0.32 | -0.05 | 7.12 | 9.26 | 7.63 | - | 3.04 | 2.83 |
| ЯНАО, 01 | 0.00 | 1800 | 11.00 | 03.08.08 | - | 873 | 107.20 | 0.00 | 0.00 | -0.28 | -0.14 | 11.15 | 10.28 | 7.06 | - | 2.17 | 2.02 |
| Ярославская обл., 02 | 0.28 | 1000 | 13.28 | 03.07.07 | - | 476 | 107.21 | 107.50 | -0.09 | -0.37 | -0.46 | 25.47 | 12.39 | 7.26 | - | 1.20 | 1.11 |
| Ярославская обл., 03 | 0.02 | 1000 | 12.00 | 17.11.06 | - | 248 | 103.01 | 103.15 | 0.09 | -0.29 | 0.03 | 26.93 | 11.62 | 7.12 | - | 0.65 | 0.61 |
| Ярославская обл., 04</ | | | | | | | | | | | | | | | | | |

| ЭМИТЕНТЫ | ОБЪЕМЫ | | ПОГАШЕНИЕ/ ВЫКУП | | | ЦЕНА | | ИЗМЕНЕНИЕ, % | | | ДОХОДНОСТЬ, % | | | ДЮРАЦИЯ | | | |
|--|-------------------|-------------------|------------------|-----------|----------|-------------------|---------|--------------|-------|--------|---------------|-----|---------|----------|----------|-----------|-----------|
| | Оборот, млн. руб. | Объем, млрд. руб. | Купон, % | Погашение | Оферта | Дней до погашения | Покупка | Продажа | день | неделя | месяц | НКД | Текущая | К погаш. | К оферте | Дюр. лет. | Мод. дюр. |
| Итоги торгов корпоративными облигациями | | | | | | | | | | | | | | | | | |
| Нефть и газ | | | | | | | | | | | | | | | | | |
| ГАЗПРОМ А3 | 10.19 | 10000 | 8.11 | 18.01.07 | - | 310 | 101.50 | 101.95 | 0.05 | -0.16 | 0.88 | 11 | 7.96 | 5.80 | - | 0.83 | 0.79 |
| ГАЗПРОМ А4 | 19.76 | 5000 | 8.22 | 10.02.10 | - | 1429 | 104.25 | 104.39 | 0.20 | -0.72 | -0.28 | 6 | 7.87 | 7.02 | - | 3.42 | 3.20 |
| ГАЗПРОМ А5 | 0.00 | 5000 | 7.58 | 09.10.07 | - | 574 | 0.00 | 102.50 | 0.00 | 0.00 | -0.20 | 32 | 7.43 | 6.28 | - | 1.47 | 1.38 |
| ГАЗПРОМ А6 | 32.88 | 5000 | 7.22 | 06.08.09 | - | 1241 | 100.15 | 100.25 | 0.30 | -0.39 | -0.54 | 7 | 7.21 | 7.30 | - | 3.06 | 2.85 |
| НГК ИТЕРА | 5.65 | 2000 | 9.75 | 07.12.07 | - | 633 | 100.85 | 101.10 | 0.01 | 0.08 | 0.25 | 26 | 9.65 | 9.30 | - | 1.60 | 1.46 |
| Лукойл 02 | 18.89 | 6000 | 7.15 | 17.11.09 | 20.11.07 | 1344 | 101.45 | 101.55 | 0.03 | -0.20 | -0.31 | 22 | 7.04 | - | 6.26 | 1.59 | 1.49 |
| НОВАТЭК, 01 | 0.00 | 1000 | 9.40 | 30.11.06 | - | 261 | 100.90 | 101.69 | 0.00 | -1.01 | -0.05 | 27 | 9.33 | 8.36 | - | 0.69 | 0.64 |
| РуссНефть, 01 | 1.01 | 7000 | 9.25 | 10.12.10 | 12.12.08 | 1732 | 100.80 | 100.95 | -0.06 | -0.19 | 0.60 | 22 | 9.18 | - | 9.12 | 2.44 | 2.24 |
| Татнефть 03 | 20.09 | 1500 | 12.00 | 01.07.06 | - | 109 | 0.00 | 102.70 | -1.18 | -1.36 | -0.69 | 24 | 11.95 | 10.37 | - | 0.30 | 0.27 |
| Химия и нефтехимия | | | | | | | | | | | | | | | | | |
| АЦБК-Инвест, 02 | 0.00 | 500 | 11.80 | 20.05.08 | 21.11.06 | 798 | 0.00 | 101.79 | 0.00 | 0.00 | 0.50 | 7 | 11.68 | - | 10.67 | 0.67 | 0.60 |
| Дорогобуж, 01 | 0.00 | 900 | 9.90 | 11.06.08 | 13.12.06 | 820 | 101.00 | 101.45 | 0.00 | 0.00 | -0.85 | 24 | 9.81 | - | 8.71 | 0.73 | 0.67 |
| Куйбышевазот, 01 | 0.00 | 600 | 0.00 | 15.06.06 | - | 93 | 0.00 | 0.00 | 0.00 | 0.00 | 0.00 | 0 | 0.00 | 0.00 | - | 0.25 | 0.25 |
| МарийскийНПЗ, 01 | 0.38 | 800 | 12.40 | 16.12.08 | 19.06.07 | 1008 | 100.55 | 100.65 | -0.25 | 0.11 | 0.70 | 29 | 12.33 | - | 12.23 | 1.18 | 1.05 |
| НИКОСХИМ, 01 | 9.15 | 750 | 14.00 | 14.12.06 | - | 275 | 100.59 | 101.00 | 0.11 | -0.65 | -0.67 | 34 | 13.86 | 12.88 | - | 0.72 | 0.64 |
| НКНХ-03 | 0.00 | 2000 | 8.00 | 01.09.07 | - | 536 | 0.00 | 0.00 | 0.00 | 0.00 | 0.00 | 2 | 7.98 | 7.95 | - | 0.93 | 0.86 |
| НКНХ, 04 | 0.00 | 1500 | 9.99 | 26.03.12 | 02.04.09 | 2204 | 105.25 | 106.20 | 0.00 | 0.00 | -0.24 | 44 | 9.34 | - | 7.50 | 2.61 | 2.43 |
| Нэфис Косметикс, 01 | 0.00 | 400 | 10.50 | 22.04.07 | - | 404 | 100.10 | 101.90 | 0.00 | 0.00 | 0.00 | 41 | 10.47 | 10.44 | - | 1.03 | 0.94 |
| САНОС 02 | 3.16 | 3000 | 10.00 | 10.11.09 | 13.11.07 | 1337 | 105.25 | 105.50 | 0.05 | -0.43 | -0.14 | 33 | 9.49 | 8.43 | - | 3.08 | 2.84 |
| УдмуртНП, 01 | 0.40 | 1500 | 9.50 | 01.09.08 | 01.12.06 | 902 | 99.27 | 99.50 | 0.02 | -0.15 | 0.55 | 3 | 9.57 | - | 10.99 | 0.70 | 0.63 |
| Электроэнергетика | | | | | | | | | | | | | | | | | |
| Башкирэнерго, 02 | 0.00 | 500 | 9.50 | 22.02.07 | - | 345 | 0.00 | 101.50 | 0.00 | -0.25 | 0.05 | 5 | 9.35 | 7.91 | - | 0.92 | 0.86 |
| Ленэнерго, 01 | 0.26 | 3000 | 10.25 | 19.04.07 | - | 401 | 101.25 | 101.55 | 0.05 | -0.29 | 0.15 | 41 | 10.09 | 8.91 | - | 1.03 | 0.94 |
| Свердловэнерго, 01 | 1.02 | 500 | 11.50 | 01.03.07 | - | 352 | 101.25 | 101.50 | 0.20 | -0.05 | 0.20 | 4 | 11.33 | 10.06 | 10.06 | 0.94 | 0.85 |
| Татэнерго, 01 | 0.00 | 1500 | 9.65 | 13.03.08 | - | 730 | 0.00 | 0.00 | 0.00 | 0.24 | -0.29 | 48 | 9.34 | 7.96 | - | 1.79 | 1.65 |
| ФСК ЕЭС, 01 | 21.13 | 5000 | 8.80 | 18.12.07 | - | 644 | 103.15 | 103.50 | 0.08 | -0.19 | -0.31 | 20 | 8.54 | 7.01 | - | 1.64 | 1.54 |
| ФСК ЕЭС, 02 | 17.59 | 7000 | 8.25 | 22.06.10 | - | 1561 | 103.15 | 103.45 | 0.39 | -0.87 | -0.07 | 17 | 7.99 | 7.47 | - | 3.64 | 3.39 |
| Якутскэнерго, 01 | 0.00 | 400 | 14.00 | 31.08.06 | - | 170 | 0.00 | 102.75 | 0.00 | 0.00 | -0.48 | 5 | 13.59 | 7.31 | - | 0.47 | 0.43 |
| Связь | | | | | | | | | | | | | | | | | |
| Волгателеком 03 | 70.25 | 2300 | 8.50 | 30.11.10 | - | 1722 | 100.35 | 100.50 | 0.10 | -0.84 | 0.93 | 23 | 8.47 | 8.56 | - | 3.18 | 2.93 |
| Волгателеком 02 | 125.00 | 3000 | 8.20 | 30.11.10 | 04.12.08 | 1722 | 100.00 | 100.10 | 0.00 | -0.35 | 0.25 | 22 | 8.20 | - | 8.35 | 2.45 | 2.26 |
| Вымпелком 01 | 10.05 | 3000 | 9.90 | 16.05.06 | - | 63 | 100.45 | 100.65 | 0.00 | -0.15 | 0.79 | 32 | 9.85 | 6.75 | - | 0.17 | 0.16 |
| МГТС 04 | 0.00 | 1000 | 10.00 | 22.04.09 | 26.04.06 | 1135 | 100.01 | 0.00 | 0.00 | -0.45 | -0.03 | 38 | 9.76 | - | -10.56 | 0.12 | 0.13 |
| МГТС, 05 | 0.00 | 1500 | 8.30 | 25.05.10 | 29.05.07 | 1533 | 0.00 | 0.00 | 0.00 | 0.00 | -0.28 | 24 | 8.18 | - | 7.09 | 1.15 | 1.07 |
| Мегафон Финас 01 | 0.00 | 1500 | 11.50 | 07.06.06 | - | 85 | 101.00 | 101.05 | 0.00 | -0.35 | -0.21 | 31 | 11.38 | 6.72 | - | 0.23 | 0.22 |
| Мегафон | 1.02 | 1500 | 9.28 | 11.04.07 | - | 393 | 102.30 | 102.55 | -0.13 | 0.24 | 0.44 | 39 | 9.07 | 7.07 | - | 1.01 | 0.95 |
| Мегафон, 03 | 2.07 | 3000 | 9.25 | 15.04.08 | - | 763 | 103.40 | 104.00 | 0.24 | 0.34 | 1.02 | 37 | 8.93 | 7.49 | - | 1.88 | 1.75 |
| РТК-ЛИЗИНГ, 04 | 0.94 | 2250 | 9.69 | 08.04.08 | 11.04.06 | 39546 | 100.08 | 100.25 | -0.07 | 0.00 | 0.00 | 35 | 9.68 | - | 8.30 | 0.08 | 0.07 |
| Сибирьтелеком 03 | 10.88 | 1530 | 14.50 | 14.07.06 | - | 122 | 102.35 | 102.44 | 0.00 | 0.01 | -0.58 | 24 | 14.17 | 7.13 | - | 0.33 | 0.31 |
| Сибирьтелеком, 04 | 10.34 | 2000 | 12.50 | 05.07.07 | - | 478 | 105.65 | 105.94 | 0.22 | -0.24 | -0.52 | 23 | 11.80 | 7.78 | - | 1.23 | 1.14 |
| Сибирьтелеком, 05 | 0.00 | 3000 | 9.20 | 25.04.08 | - | 773 | 101.85 | 102.15 | 0.00 | -0.41 | -0.44 | 35 | 9.02 | 8.31 | - | 1.91 | 1.76 |
| Сибирьтелеком, 06 | 0.00 | 2000 | 7.85 | 16.09.10 | 23.09.08 | 1647 | 99.15 | 99.59 | 0.00 | 0.00 | -0.35 | 37 | 7.88 | - | 8.15 | 2.26 | 2.09 |
| СЗ Телеком, 02 | 0.00 | 1500 | 7.50 | 03.10.07 | - | 568 | 99.70 | 99.78 | -0.25 | 0.00 | -0.45 | 14 | 7.52 | 7.96 | - | 1.05 | 0.97 |
| СЗ Телеком, 03 | 0.00 | 3000 | 9.25 | 24.02.11 | 28.02.08 | 1808 | 102.50 | 0.00 | 0.00 | 0.00 | -0.19 | 3 | 8.97 | - | 7.75 | 1.81 | 1.68 |
| СМАРТС, 02 | 1.01 | 500 | 15.00 | 26.06.07 | 26.06.06 | 469 | 100.00 | 101.15 | 0.00 | -0.01 | 1.30 | 32 | 14.84 | - | 10.85 | 0.29 | 0.26 |
| СМАРТС, 03 | 5.05 | 1000 | 14.10 | 29.09.09 | 03.10.06 | 1295 | 100.40 | 101.15 | -0.10 | -0.35 | -0.90 | 62 | 14.04 | - | 13.73 | 0.52 | 0.46 |
| Таттелеком, 03 | 0.00 | 600 | 11.75 | 06.05.07 | - | 418 | 103.50 | 103.80 | 0.92 | 0.10 | -0.61 | 11 | 11.24 | 7.82 | - | 1.08 | 1.00 |
| УРСИ 03 | 10.24 | 3000 | 14.25 | 18.07.06 | - | 126 | 102.30 | 102.50 | -0.03 | -0.17 | -0.34 | 22 | 13.92 | 7.06 | - | 0.35 | 0.32 |
| УРСИ 04 | 5.17 | 3000 | 9.99 | 01.11.07 | - | 597 | 103.10 | 103.30 | 0.00 | -0.19 | -0.77 | 36 | 9.68 | 8.04 | - | 1.50 | 1.39 |
| УРСИ 05 | 0.00 | 2000 | 9.19 | 17.04.08 | - | 765 | 101.66 | 102.45 | 0.00 | -0.64 | -0.58 | 37 | 9.04 | 8.45 | - | 1.89 | 1.74 |
| УРСИ 06 | 0.00 | 2000 | 8.20 | 17.11.11 | 20.11.08 | 2074 | 99.56 | 99.99 | 0.00 | -0.77 | -0.11 | 25 | 8.24 | - | 8.58 | 2.41 | 2.22 |
| Центртелеком 03 | 0.00 | 2000 | 12.35 | 15.09.06 | - | 185 | 0.00 | 0.00 | 0.00 | -0.47 | 0.06 | 61 | 12.09 | 8.09 | - | 0.48 | 0.44 |
| Центртелеком 04 | 23.16 | 5623 | 13.80 | 21.08.09 | - | 1256 | 115.80 | 115.95 | 0.13 | -0.47 | -0.16 | 9 | 11.91 | 8.57 | - | 2.88 | 2.65 |
| Центральный Телеграф 0 | 0.00 | 500 | 16.00 | 22.08.06 | - | 161 | 101.01 | 103.48 | 0.00 | -0.28 | -0.51 | 9 | 15.46 | 8.12 | - | 0.43 | 0.40 |
| ЮТК, 01 | 0.00 | 1500 | 14.24 | 14.09.06 | - | 184 | 0.00 | 0.00 | 0.00 | -0.20 | -0.03 | 70 | 13.93 | 9.92 | - | 0.47 | 0.43 |
| ЮТК, 02 | 5.01 | 1500 | 10.50 | 07.02.07 | - | 330 | 100.05 | 100.22 | 0.00 | -0.29 | 0.22 | 10 | 10.49 | 10.63 | - | 0.88 | 0.79 |
| ЮТК, 03 | 8.53 | 3500 | 12.30 | 10.10.09 | 13.04.06 | 1306 | 100.05 | 100.10 | -0.02 | -0.10 | -0.04 | 53 | 12.29 | - | 9.00 | 0.08 | 0.07 |
| ЮТК 04 | 0.00 | 5000 | 10.50 | 09.12.09 | - | 1366 | 0.00 | 0.00 | 0.00 | -0.25 | -0.10 | 26 | 10.56 | 10.86 | - | 2.15 | 1.94 |
| Металлургия | | | | | | | | | | | | | | | | | |
| ИНПРОМ, 01 | 1.01 | 500 | 12.50 | 20.04.07 | 21.04.06 | 402 | 100.25 | 100.45 | -0.03 | 0.00 | -0.23 | 49 | 12.45 | - | 8.04 | 0.10 | 0.10 |
| ИНПРОМ, 02 | 1.01 | 1000 | 12.00 | 15.07.10 | 26.07.06 | 1584 | 100.60 | 100.80 | 0.00 | 0.02 | 0.16 | 18 | 11.89 | - | 9.63 | 0.37 | 0.33 |
| МаурИнвест, 01 | 11.62 | 500 | 12.30 | 03.04.07 | - | 385 | 100.70 | 100.95 | 0.15 | -0.40 | 0.20 | 24 | 12.20 | 11.98 | - | 0.98 | 0.88 |
| МаурИнвест, 02 | 0.38 | 1000 | 10.90 | 16.12.08 | 28.11.06 | 1008 | 100.55 | 100.65 | -0.25 | 0.11 | 0.70 | 31 | 10.84 | - | 10.28 | 0.68 | 0.62 |
| НСММЗ, 01 | 0.00 | 1000 | 12.10 | 19.05.08 | 22.05.06 | 797 | 100.00 | 100.40 | 0.00 | -0.10 | -1.38 | 37 | 12.08 | - | 10.62 | 0.19 | 0.17 |
| ОМК, 01 | 25.74 | 3000 | 9.20 | 12.06.08 | - | 821 | 102.15 | 102.35 | -0.39 | 0.00 | 0.17 | 24 | 9.01 | 8.29 | - | 2.04 | 1.88 |
| Русал Фин 02 | 0.00 | 5000 | 8.00 | 20.05.07 | - | 432 | 100.90 | 101.19 | 0.00 | -0.14 | 0.00 | 2 | | | | | |

| ЭМИТЕНТЫ | ОБЪЕМЫ | | ПОГАШЕНИЕ/ ВЫКУП | | ЦЕНА | | ИЗМЕНЕНИЕ, % | | | ДОХОДНОСТЬ, % | | | ДЮРАЦИЯ | | | | |
|----------------------------------|-------------------|-------------------|------------------|-----------|----------|-------------------|--------------|---------|-------|---------------|-------|-------|---------|----------|----------|-----------|-----------|
| | Оборот, млн. руб. | Объем, млрд. руб. | Купон, % | Погашение | Оферта | Дней до погашения | Покупка | Продажа | день | неделя | месяц | НКД | Текущая | К погаш. | К оферте | Дюр. лет. | Мод. дюр. |
| Машиностроение | | | | | | | | | | | | | | | | | |
| Автоваз, 02 | 0.32 | 3000 | 9.20 | 13.08.08 | 14.02.07 | 883 | 101.40 | 101.55 | 0.05 | 0.15 | -0.23 | 6.81 | 9.06 | - | 7.56 | 0.90 | 0.84 |
| Автоваз, 03 | 3.02 | 5000 | 9.70 | 22.06.10 | 27.06.06 | 40351 | 100.45 | 100.57 | 0.01 | 0.02 | -0.35 | 20.46 | 9.65 | - | 7.56 | 0.29 | 0.27 |
| Вагонмаш, 01 | 1.29 | 300 | 13.50 | 19.06.08 | 22.06.06 | 828 | 104.55 | 104.70 | -0.14 | 0.00 | 0.47 | 30.33 | 12.89 | - | -3.39 | 0.27 | 0.28 |
| ВКМ-Финанс, 01 | 0.00 | 1000 | 10.25 | 04.06.08 | 06.12.06 | 813 | 0.00 | 101.00 | 0.00 | -0.10 | 0.24 | 27.24 | 10.16 | - | 9.11 | 0.71 | 0.65 |
| Волгабурмаш 01 | 1.00 | 600 | 11.10 | 08.10.08 | 11.10.06 | 939 | 100.25 | 0.00 | 0.05 | 0.00 | 0.22 | 46.53 | 11.07 | - | 10.79 | 0.55 | 0.50 |
| ГТ-ТЭЦ Энерго 02 | 1.09 | 1500 | 12.50 | 22.06.06 | - | 100 | 100.60 | 100.74 | 0.10 | -0.20 | -0.30 | 28.08 | 12.43 | 9.97 | - | 0.27 | 0.25 |
| ГТ-ТЭЦ Энерго 03 | 0.01 | 1500 | 12.04 | 18.04.08 | 23.10.06 | 766 | 101.40 | 101.55 | 0.15 | -0.49 | 0.30 | 47.50 | 11.85 | - | 9.47 | 0.58 | 0.53 |
| ЕПК 01 | 1.31 | 1000 | 8.75 | 02.10.08 | 05.10.06 | 933 | 99.50 | 99.59 | 0.35 | -0.15 | -0.40 | 38.12 | 8.80 | - | 10.00 | 0.54 | 0.49 |
| ИжАвто, 01 | 0.00 | 1200 | 10.70 | 14.03.07 | - | 365 | 0.00 | 0.00 | 0.00 | 0.00 | -0.01 | 53.06 | 10.81 | 12.14 | - | 0.92 | 0.82 |
| Ижмаш, 02 | 0.00 | 1000 | 13.55 | 17.06.08 | 19.12.06 | 826 | 101.60 | 102.94 | 0.00 | 0.00 | -0.20 | 31.18 | 13.16 | - | 9.57 | 0.74 | 0.67 |
| ИРКУТ 03 | 25.27 | 3250 | 8.74 | 16.09.10 | - | 1647 | 101.05 | 101.25 | -0.10 | -0.25 | 0.27 | 41.43 | 8.65 | 8.63 | - | 3.68 | 3.39 |
| КАМАЗ-Финанс | 0.00 | 1200 | 6.00 | 11.11.06 | - | 242 | 0.00 | 100.00 | 0.00 | 0.00 | 0.00 | 20.22 | 6.06 | 7.70 | - | 0.65 | 0.60 |
| КАМАЗ-Финанс, 02 | 0.00 | 3000 | 8.45 | 17.09.10 | 19.09.08 | 1648 | 99.75 | 100.00 | 0.00 | 0.10 | -0.32 | 39.82 | 8.44 | - | 8.58 | 2.23 | 2.06 |
| Криогенмаш, 02 | 0.00 | 500 | 10.40 | 08.07.08 | 11.07.06 | 847 | 0.00 | 0.00 | 0.00 | -0.05 | -0.15 | 17.95 | 10.37 | - | 9.44 | 0.33 | 0.30 |
| ЛОМО, 02 | 0.23 | 700 | 14.20 | 11.07.06 | - | 119 | 100.66 | 100.99 | 0.25 | -0.64 | -0.30 | 24.51 | 14.09 | 11.38 | - | 0.33 | 0.29 |
| МиГ-Финанс, 01 | 1.36 | 1000 | 10.50 | 03.06.09 | 06.06.07 | 1177 | 100.15 | 100.50 | -0.05 | -0.05 | 0.01 | 27.90 | 10.47 | - | 10.47 | 1.16 | 1.05 |
| ОМЗ 04 | 1.62 | 900 | 14.25 | 26.02.09 | 31.08.06 | 1080 | 103.00 | 103.10 | -0.15 | -0.47 | 0.29 | 4.68 | 13.82 | - | 7.33 | 0.47 | 0.43 |
| ПМЗ, 01 | 0.00 | 750 | 9.70 | 21.07.09 | 25.07.06 | 40015 | 100.21 | 100.44 | -0.09 | -0.05 | -0.07 | 13.02 | 9.68 | - | 9.40 | 0.36 | 0.33 |
| Промтрактор, 01 | 0.00 | 1500 | 10.70 | 03.07.08 | 07.07.06 | 842 | 100.00 | 100.15 | 0.00 | 0.10 | 0.27 | 19.93 | 10.69 | - | 10.11 | 0.32 | 0.29 |
| Русские Автобусы | 0.00 | 500 | 14.00 | 22.05.06 | - | 69 | 100.90 | 101.15 | 0.00 | -0.10 | 0.10 | 44.11 | 13.88 | 8.77 | - | 0.19 | 0.17 |
| Салют-Энергия, 01 | 0.27 | 3000 | 10.15 | 25.12.07 | 26.12.06 | 651 | 100.00 | 100.30 | -0.07 | -0.13 | 0.04 | 21.41 | 10.14 | - | 10.29 | 0.76 | 0.69 |
| Сатурн Инвест | 2.57 | 500 | 15.00 | 05.08.06 | - | 144 | 99.00 | 102.05 | -0.68 | 0.00 | -0.67 | 16.03 | 14.70 | 9.46 | - | 0.39 | 0.36 |
| НПО САТУРН, 01 | 3.45 | 1500 | 11.50 | 23.03.08 | 24.03.07 | 39530 | 100.13 | 100.25 | 0.06 | -0.06 | -0.35 | 54.51 | 11.48 | - | 9.09 | 0.95 | 0.87 |
| Северсталь-авто | 0.00 | 1500 | 11.25 | 21.01.10 | 25.01.07 | 1409 | 0.00 | 102.50 | 0.00 | 0.00 | -1.35 | 14.49 | 10.95 | - | 8.04 | 0.84 | 0.78 |
| СОК-Автокомпл., 01 | 0.00 | 1100 | 12.32 | 24.04.08 | 27.10.06 | 772 | 99.85 | 99.99 | 0.00 | 0.05 | 0.30 | 46.58 | 12.33 | - | 12.86 | 0.59 | 0.53 |
| Стройтрансгаз, 01 | 0.01 | 3000 | 9.60 | 25.06.08 | - | 834 | 101.25 | 101.49 | 0.30 | -0.30 | -0.73 | 19.99 | 9.49 | 9.20 | - | 2.07 | 1.89 |
| ТВЗ, 01 | 7.20 | 750 | 14.60 | 10.10.06 | - | 210 | 101.95 | 104.00 | -0.24 | 0.00 | -0.73 | 62.00 | 14.20 | 9.67 | - | 0.54 | 0.49 |
| Трансшаххолдинг, 01 | 0.51 | 1500 | 14.00 | 01.12.07 | 05.06.06 | 627 | 100.70 | 100.90 | -0.19 | -0.48 | -0.49 | 39.51 | 13.92 | - | 10.62 | 0.23 | 0.20 |
| Уралвагонзавод, 01 | 2.55 | 2000 | 13.36 | 30.09.08 | 03.10.06 | 931 | 101.67 | 102.30 | 0.27 | -0.78 | -0.44 | 58.93 | 13.09 | - | 9.59 | 0.53 | 0.48 |
| Уралвагонзавод 02 | 3.49 | 3000 | 9.35 | 05.10.10 | 03.10.07 | 1666 | 99.95 | 100.15 | 0.19 | -0.35 | -0.05 | 40.99 | 9.35 | - | 9.56 | 1.43 | 1.30 |
| Добычающая промышленность | | | | | | | | | | | | | | | | | |
| Полиметалл, 01 | 0.00 | 750 | 17.00 | 21.03.06 | - | 7 | 100.05 | 100.15 | 0.00 | 11.39 | -1.48 | 81.51 | 16.99 | 11.85 | - | 0.02 | 0.02 |
| СУЭК, 02 | 0.00 | 1000 | 8.50 | 15.02.07 | - | 338 | 99.75 | 100.15 | 0.00 | 0.00 | -0.15 | 6.05 | 8.50 | 8.77 | - | 0.90 | 0.82 |
| Хайленд Голд Финанс, 01 | 0.00 | 750 | 12.00 | 02.04.08 | 09.10.06 | 750 | 0.00 | 101.00 | 0.00 | -0.35 | -0.50 | 22.68 | 11.97 | - | 11.98 | 0.55 | 0.49 |
| Пищевая промышленность | | | | | | | | | | | | | | | | | |
| Аладушкин 01 | 0.00 | 500 | 12.00 | 08.03.07 | - | 359 | 0.00 | 101.70 | 0.00 | -0.24 | -1.73 | 1.64 | 11.66 | 8.99 | - | 0.96 | 0.88 |
| АПК Аркада 01 | 0.68 | 600 | 14.95 | 28.06.08 | 29.06.06 | 837 | 100.51 | 100.64 | -0.19 | -0.04 | -0.25 | 31.13 | 14.88 | - | 12.78 | 0.29 | 0.26 |
| АПК ОГО, 01 | 0.00 | 1100 | 15.50 | 22.04.07 | 28.04.06 | 404 | 101.42 | 101.70 | 0.00 | -0.03 | 0.34 | 51.98 | 15.28 | - | 3.56 | 0.12 | 0.12 |
| Балтимор-Нева | 0.00 | 500 | 1.00 | 05.09.06 | - | 175 | 94.62 | 96.00 | 0.00 | 0.52 | 0.55 | 0.25 | 1.05 | 12.40 | - | 0.48 | 0.43 |
| Балтимор-Нева, 03 | 1.01 | 800 | 11.65 | 15.05.08 | 23.11.06 | 793 | 101.00 | 101.44 | 0.30 | 0.00 | 0.00 | 37.34 | 11.50 | - | 9.54 | 0.67 | 0.61 |
| Белгранкорм | 0.00 | 700 | 10.90 | 02.12.08 | 05.12.06 | 994 | 0.00 | 101.00 | 0.00 | 0.00 | -0.50 | 2.09 | 10.90 | - | 11.35 | 0.71 | 0.64 |
| Вимм-Билль-Данн | 0.00 | 1500 | 11.24 | 11.04.06 | - | 28 | 100.20 | 100.37 | 0.00 | -0.20 | -0.43 | 47.42 | 11.22 | 8.23 | - | 0.08 | 0.07 |
| Вимм-Билль-Данн, 02 | 15.25 | 3000 | 9.00 | 15.12.10 | - | 1737 | 102.15 | 102.39 | 0.07 | -0.15 | 0.15 | 20.47 | 8.80 | 8.59 | - | 3.91 | 3.60 |
| Группа ОСТ, 02 | 0.30 | 1000 | 13.60 | 08.05.08 | 22.05.06 | 786 | 100.05 | 100.15 | 0.15 | -0.14 | 0.03 | 46.20 | 13.59 | - | 11.26 | 0.19 | 0.17 |
| Джей-Эф-Си, 02 | 0.10 | 1200 | 13.00 | 04.12.07 | 05.12.06 | 630 | 102.91 | 103.30 | -0.08 | -0.02 | 0.38 | 34.90 | 12.62 | - | 8.73 | 0.70 | 0.64 |
| Евросервис | 0.00 | 1500 | 14.00 | 18.12.07 | 20.06.06 | 644 | 0.00 | 0.00 | 0.00 | 0.14 | 0.05 | 32.22 | 13.96 | - | 13.42 | 0.26 | 0.23 |
| Инвестпроект, 01 | 0.00 | 1000 | 10.80 | 16.05.07 | - | 428 | 101.70 | 102.15 | 0.00 | -0.49 | -0.83 | 34.92 | 10.62 | 9.42 | - | 1.10 | 1.00 |
| Микояновский | 0.00 | 1000 | 13.50 | 18.09.06 | - | 188 | 0.00 | 0.00 | 0.00 | 0.00 | -2.97 | 65.47 | 13.05 | 6.68 | - | 0.48 | 0.45 |
| Нутринвестхолдинг, 01 | 10.75 | 1200 | 12.00 | 09.06.09 | 13.06.06 | 1183 | 100.25 | 100.50 | 0.00 | 0.00 | -0.22 | 29.92 | 11.96 | - | 11.21 | 0.24 | 0.22 |
| Праймери Дон, 01 | 0.70 | 750 | 12.50 | 10.11.06 | - | 241 | 0.00 | 100.19 | 0.14 | 0.00 | -0.05 | 10.96 | 12.48 | 12.75 | - | 0.64 | 0.57 |
| Разгуляй-Центр 01 | 0.10 | 1000 | 14.00 | 05.06.06 | - | 83 | 100.50 | 100.80 | -0.50 | -0.20 | 0.00 | 38.36 | 13.93 | 11.31 | - | 0.23 | 0.20 |
| Разгуляй-Финанс, 01 | 0.11 | 3000 | 11.50 | 02.10.08 | 05.04.07 | 933 | 99.82 | 99.95 | -0.21 | 0.00 | -0.15 | 50.10 | 11.53 | - | 12.07 | 0.98 | 0.87 |
| Русагро 01 | 0.00 | 1000 | 11.66 | 19.07.08 | 18.01.07 | 858 | 99.25 | 99.90 | 0.00 | 0.05 | -0.32 | 17.57 | 11.68 | - | 12.15 | 0.82 | 0.73 |
| Русский Продукт, 04 | 0.05 | 440 | 13.95 | 15.05.07 | 16.05.06 | 427 | 100.66 | 100.90 | -0.20 | 0.00 | -0.15 | 10.70 | 13.86 | - | 10.01 | 0.17 | 0.16 |
| Санвэй, 01 | 3.72 | 1000 | 11.66 | 03.12.08 | 06.06.07 | 995 | 100.44 | 100.60 | 0.03 | 0.10 | 0.06 | 30.99 | 11.60 | - | 11.46 | 1.15 | 1.03 |
| ЭФКО, 01 | 0.00 | 1000 | 8.00 | 05.09.06 | - | 175 | 0.00 | 0.00 | 0.00 | 0.00 | 0.15 | 1.53 | 7.96 | - | - | 0.48 | 0.45 |
| Юэтранзит 02 | 0.00 | 1000 | 11.50 | 25.11.08 | 28.11.06 | 987 | 0.00 | 99.73 | 0.00 | 0.24 | -0.26 | 33.08 | 11.53 | - | 12.18 | 0.68 | 0.61 |
| Пивоварение | | | | | | | | | | | | | | | | | |
| Балтика, 01 | 0.00 | 1000 | 8.75 | 20.11.07 | - | 616 | 101.40 | 102.50 | 0.00 | 0.29 | -3.38 | 20.14 | 8.58 | 7.65 | - | 1.64 | 1.53 |
| Красный Восток-Инвест | 18.77 | 1500 | 11.50 | 25.02.07 | - | 348 | 102.80 | 102.87 | 0.24 | -0.10 | -0.15 | 5.67 | 11.19 | 8.55 | - | 0.93 | 0.85 |
| Очаково, 02 | 19.37 | 1500 | 8.50 | 19.09.08 | - | 920 | 99.30 | 99.35 | -0.21 | 0.02 | 0.18 | 40.05 | 8.56 | 9.07 | - | 1.86 | 1.71 |
| ПИТ-Инвестментс 01 | 2.04 | 1000 | 12.00 | 28.09.06 | - | 198 | 0.00 | 104.50 | -0.16 | 0.00 | -0.10 | 54.58 | 11.77 | 8.32 | - | 0.51 | 0.48 |
| ПИТ-Инвестментс 02 | 87.58 | 1500 | 14.25 | 23.03.09 | 29.09.06 | 1105 | 102.90 | 103.25 | -0.24 | -0.15 | -0.29 | 65.98 | 13.83 | - | 8.38 | 0.51 | 0.47 |
| САН Интербрю | 2.05 | 2500 | 13.00 | | | | | | | | | | | | | | |

| ЭМИТЕНТЫ | ОБЪЕМЫ | | ПОГАШЕНИЕ/ ВЫКУП | | ЦЕНА | ИЗМЕНЕНИЕ, % | | | ДОХОДНОСТЬ, % | | | ДЮРАЦИЯ | | | | | |
|--|-------------------|-------------------|------------------|-----------|----------|--------------|-------------------|---------|---------------|-------|--------|---------|-------|---------|----------|----------|-----------|
| | Оборот, млн. руб. | Объем, млрд. руб. | Купон, % | Погашение | | Оферта | Дней до погашения | Покупка | Продажа | день | неделя | месяц | НКД | Текущая | К погаш. | К оферте | Дюр. лет. |
| Розничный сектор | | | | | | | | | | | | | | | | | |
| Детский мир, 01 | 0.00 | 1150 | 8.50 | 26.05.15 | - | 3360 | 99.03 | 101.49 | 0.00 | 0.00 | -0.99 | 23 | 8.50 | 8.68 | - | 6.42 | 5.91 |
| Евросеть, 01 | 1.66 | 1000 | 16.33 | 25.04.06 | - | 42 | 100.50 | 100.62 | -0.10 | -0.33 | -0.33 | 63 | 16.25 | 11.23 | - | 0.12 | 0.10 |
| Маэлит 01 | 0.00 | 2000 | 9.34 | 19.11.08 | - | 981 | 100.57 | 100.93 | 0.00 | -0.20 | -0.69 | 28 | 9.27 | 9.19 | - | 2.38 | 2.18 |
| Марта-Финанс, 01 | 2.11 | 700 | 14.84 | 22.05.08 | - | 800 | 105.00 | 105.70 | -0.09 | 0.43 | -0.63 | 45 | 14.07 | 12.24 | - | 1.88 | 1.68 |
| Марта Финанс, 02 | 6.50 | 1000 | 11.75 | 06.12.09 | 07.06.07 | 1363 | 99.90 | 100.00 | -2.26 | 0.00 | -0.20 | 31 | 11.79 | - | 12.34 | 1.15 | 1.02 |
| Матрица Финанс | 0.91 | 1200 | 12.32 | 10.12.08 | 13.06.07 | 1002 | 100.11 | 100.25 | 0.10 | 0.00 | 0.50 | 30 | 12.30 | - | 12.47 | 1.16 | 1.04 |
| МИР Финанс | 1.00 | 1000 | 9.89 | 27.12.07 | 27.12.06 | 653 | 100.25 | 100.39 | -0.07 | 0.10 | 0.10 | 21 | 9.86 | - | 9.60 | 0.77 | 0.70 |
| Пятерочка Финанс, 01 | 0.85 | 1500 | 11.45 | 12.05.10 | - | 1520 | 110.00 | 111.00 | -0.45 | 0.00 | -2.15 | 37 | 10.36 | 8.58 | - | 3.36 | 3.09 |
| Пятерочка Финанс, 02 | 20.72 | 3000 | 9.30 | 14.12.10 | - | 1736 | 102.95 | 102.99 | 0.01 | -0.34 | 0.03 | 21 | 9.03 | 8.71 | - | 3.89 | 3.57 |
| Перекресток, 01 | 0.00 | 1500 | 8.81 | 08.07.08 | 11.07.06 | 847 | 100.00 | 100.45 | 0.00 | 0.20 | 0.75 | 15 | 8.77 | - | 7.44 | 0.33 | 0.30 |
| Лесная, лесная промышленность и ЦБК | | | | | | | | | | | | | | | | | |
| АЦБК-Инвест | 0.00 | 500 | 13.50 | 07.09.06 | - | 177 | 100.23 | 101.25 | 0.00 | -0.10 | 1.00 | 2 | 13.33 | 11.15 | - | 0.48 | 0.43 |
| Волга 01 | 1.01 | 1500 | 12.00 | 13.03.07 | - | 364 | 101.00 | 101.45 | -0.10 | 0.00 | 0.05 | 60 | 11.88 | 11.22 | - | 0.92 | 0.83 |
| ГОТЭК | 0.00 | 550 | 12.50 | 06.06.06 | - | 84 | 100.00 | 100.50 | 0.00 | -0.50 | -0.57 | 34 | 12.44 | 9.94 | - | 0.23 | 0.21 |
| НЛК 01 | 0.00 | 500 | 11.90 | 31.01.08 | 03.08.06 | 688 | 100.35 | 100.50 | 0.00 | 0.00 | -0.05 | 13 | 11.86 | - | 10.82 | 0.39 | 0.35 |
| ПЭФ Союз, 01 | 0.00 | 300 | 11.00 | 09.10.07 | 05.10.06 | 574 | 100.10 | 100.50 | 0.00 | -0.10 | -0.15 | 48 | 11.00 | - | 11.27 | 0.54 | 0.48 |
| Русский Текстиль 03 | 0.47 | 1200 | 12.00 | 20.10.09 | 18.10.07 | 1316 | 98.75 | 98.98 | -0.15 | 0.01 | -0.54 | 46 | 12.15 | - | 13.29 | 1.44 | 1.27 |
| Русский Текстиль 02 | 0.00 | 1000 | 12.75 | 05.03.09 | - | 1087 | 99.50 | 99.99 | 0.94 | -0.08 | -0.22 | 2 | 12.75 | 13.17 | - | 1.98 | 1.75 |
| Яковлевский Текстиль, 01 | 3.00 | 1000 | 12.00 | 31.10.08 | 27.10.06 | 962 | 99.70 | 99.90 | -0.05 | 0.03 | -0.18 | 45 | 12.02 | - | 12.57 | 0.59 | 0.53 |
| Строительство и ипотека | | | | | | | | | | | | | | | | | |
| АИЖК | 0.00 | 1070 | 11.00 | 01.12.08 | - | 993 | 108.00 | 109.90 | 0.00 | -1.00 | -0.27 | 31041 | 10.08 | 7.38 | - | 2.37 | 2.21 |
| АИЖК, 02 | 0.00 | 1500 | 11.00 | 01.02.10 | - | 1420 | 112.05 | 112.75 | 0.00 | 0.00 | -0.22 | 12 | 9.67 | 7.02 | - | 3.28 | 3.06 |
| АИЖК, 03 | 0.00 | 2250 | 9.40 | 15.10.10 | - | 1676 | 106.65 | 107.18 | 0.00 | -0.19 | -0.28 | 15 | 8.72 | 6.97 | - | 2.91 | 2.72 |
| АИЖК, 04 | 0.00 | 900 | 8.70 | 01.02.12 | - | 2150 | 106.50 | 107.50 | 0.00 | 0.00 | -0.59 | 10 | 8.09 | 7.32 | - | 4.68 | 4.36 |
| Главмострой, 01 | 4.03 | 2000 | 13.00 | 27.05.07 | 27.05.06 | 439 | 100.48 | 100.70 | 0.08 | -0.03 | -0.13 | 6 | 12.91 | - | 9.42 | 0.20 | 0.19 |
| ИНТЕКО 01 | 0.00 | 1200 | 10.95 | 15.02.07 | - | 338 | 0.00 | 0.00 | 0.00 | 0.00 | 0.00 | 8 | 11.06 | 12.47 | - | 0.90 | 0.80 |
| Искитимцемент, 01 | 0.00 | 200 | 16.80 | 24.12.06 | - | 285 | 102.00 | 103.29 | 0.00 | 0.39 | 0.43 | 37 | 16.23 | 12.52 | - | 0.72 | 0.64 |
| Искитимцемент 02 | 1.60 | 500 | 12.50 | 05.11.08 | 07.11.07 | 967 | 0.00 | 100.94 | -0.25 | -0.48 | 0.40 | 12 | 12.48 | - | 12.94 | 1.50 | 1.33 |
| Группа ЛСР, 01 | 0.02 | 1000 | 14.00 | 20.03.08 | 23.03.06 | 737 | 99.92 | 100.00 | 0.20 | 0.00 | -0.20 | 66 | 14.00 | - | 13.13 | 0.02 | 0.02 |
| МИА, 01 | 0.05 | 2200 | 10.00 | 20.09.12 | - | 2382 | 101.75 | 102.50 | 0.00 | 0.49 | -0.49 | 9 | 9.76 | 9.45 | - | 2.90 | 2.65 |
| МИА, 02 | 0.00 | 1000 | 9.50 | 09.08.08 | 06.02.07 | 879 | 100.10 | 100.50 | 0.00 | 0.00 | 0.40 | 9 | 9.48 | - | 9.56 | 0.87 | 0.79 |
| Миракс Групп | 0.02 | 1000 | 13.50 | 19.08.08 | 22.08.06 | 889 | 101.25 | 101.37 | -0.09 | -0.10 | 0.07 | 8 | 13.34 | - | 10.55 | 0.44 | 0.40 |
| ПИК, 05 | 6.65 | 1120 | 13.00 | 20.05.08 | 23.05.06 | 798 | 100.20 | 100.35 | 0.20 | -0.10 | -0.05 | 7 | 12.95 | - | 11.05 | 0.19 | 0.17 |
| ЦУН ЛенСпецСМУ, 01 | 1.71 | 1000 | 15.50 | 22.04.10 | 27.04.06 | 1500 | 100.32 | 100.45 | 0.02 | -0.02 | -0.24 | 59 | 15.44 | - | 11.31 | 0.12 | 0.11 |
| Салаватстекло 02 | 0.00 | 1200 | 9.28 | 28.10.09 | 31.10.07 | 1324 | 0.00 | 100.00 | 0.00 | 0.00 | 0.00 | 34 | 9.32 | - | 9.77 | 1.50 | 1.37 |
| Салаватстекло 01 | 0.00 | 750 | 11.60 | 25.03.08 | 26.09.06 | 742 | 103.46 | 103.95 | 0.00 | -0.61 | -0.15 | 53 | 11.22 | - | 5.23 | 0.51 | 0.49 |
| Сиб. цемент., 03 | 0.00 | 800 | 12.50 | 12.06.08 | 15.06.06 | 821 | 100.71 | 100.99 | 0.00 | -0.15 | -0.20 | 30 | 12.41 | - | 9.21 | 0.25 | 0.23 |
| СУ-155 | 0.02 | 1500 | 14.00 | 30.03.07 | 30.03.06 | 381 | 100.01 | 102.45 | 0.00 | -0.20 | 0.10 | 29 | 14.00 | - | 13.60 | 0.04 | 0.04 |
| ЮСКК, 01 | 0.00 | 600 | 14.00 | 01.07.08 | 04.07.06 | 39630 | 99.28 | 99.99 | 0.00 | 0.00 | 0.51 | 27 | 14.14 | - | 16.97 | 0.31 | 0.26 |
| Транспорт | | | | | | | | | | | | | | | | | |
| АвиаК. Самара, 01 | 0.12 | 350 | 14.00 | 08.03.07 | - | 359 | 102.00 | 102.24 | -0.23 | -0.49 | -0.19 | 2 | 13.72 | 12.12 | - | 0.95 | 0.85 |
| Ист Лайн Хэндлинг, 02 | 1.00 | 3000 | 11.59 | 22.05.08 | 23.11.06 | 800 | 98.01 | 99.97 | 0.00 | -0.14 | -0.45 | 35 | 11.61 | - | 12.11 | 0.67 | 0.60 |
| ММК-Транс, 01 | 0.00 | 650 | 11.50 | 10.07.08 | 11.01.07 | 39639 | 100.50 | 0.00 | 0.00 | 0.00 | 0.20 | 19 | 11.41 | - | 10.77 | 0.80 | 0.73 |
| РЖД, 02 | 0.28 | 4000 | 7.75 | 05.12.07 | - | 631 | 101.66 | 101.75 | -0.04 | -0.39 | 0.17 | 21 | 7.62 | 6.82 | - | 1.62 | 1.52 |
| РЖД, 03 | 0.00 | 4000 | 8.33 | 02.12.09 | - | 1359 | 104.25 | 104.50 | 0.00 | 0.10 | -0.60 | 22 | 7.97 | 7.05 | - | 3.22 | 3.01 |
| РЖД 04 | 0.00 | 10000 | 6.59 | 14.06.07 | - | 457 | 99.85 | 100.20 | 0.00 | -0.10 | -0.10 | 16 | 6.59 | 6.73 | - | 1.20 | 1.13 |
| РЖД 06 | 72.24 | 10000 | 7.35 | 10.11.10 | - | 1702 | 100.26 | 100.38 | 0.13 | -0.72 | -0.47 | 24 | 7.34 | 7.43 | - | 3.94 | 3.67 |
| РЖД 07 | 9.11 | 5000 | 7.55 | 07.11.12 | - | 2430 | 101.10 | 101.39 | 0.40 | -0.93 | -0.40 | 24 | 7.46 | 7.45 | - | 5.24 | 4.88 |
| Транснефтепродукт | 0.00 | 1000 | 8.90 | 10.05.06 | - | 57 | 100.25 | 100.35 | 0.15 | 0.00 | -0.20 | 30 | 8.87 | 6.75 | - | 0.16 | 0.15 |
| ЮТЭйр, 01 | 0.00 | 1000 | 10.65 | 22.11.06 | - | 253 | 100.26 | 101.50 | 0.00 | -0.50 | 0.40 | 32 | 10.65 | 10.88 | - | 0.67 | 0.61 |
| ЭйрЮнион 01 | 18.00 | 1500 | 13.00 | 10.11.09 | 15.05.07 | 1337 | 98.90 | 99.20 | 0.15 | 0.20 | 0.39 | 10 | 13.10 | - | 14.47 | 1.09 | 0.96 |
| Финансовый сектор | | | | | | | | | | | | | | | | | |
| Абсолют Банк, 01 | 0.00 | 1000 | 11.50 | 21.04.06 | - | 38 | 99.80 | 100.45 | 0.00 | -0.48 | -0.05 | 17 | 11.50 | 11.31 | - | 0.10 | 0.09 |
| АК Барс, 01 | 0.00 | 500 | 8.80 | 05.04.06 | - | 22 | 0.00 | 0.00 | 0.00 | 0.00 | -0.10 | 39 | 8.76 | 2.08 | - | 0.06 | 0.06 |
| Банк Зенит, 01 | 0.00 | 1000 | 8.50 | 24.03.07 | 24.03.06 | 375 | 99.95 | 100.15 | 0.00 | -0.10 | 0.00 | 40 | 8.50 | - | 8.17 | 0.03 | 0.03 |
| Внешторгбанк 04 | 0.00 | 5000 | 5.60 | 19.03.09 | 23.03.06 | 1101 | 99.98 | 0.00 | 0.00 | 0.00 | 0.10 | 27 | 5.60 | - | 6.25 | 0.02 | 0.02 |
| Внешторгбанк 05 | 0.00 | 15000 | 6.20 | 17.10.13 | 26.04.07 | 2774 | 99.80 | 100.00 | 0.00 | -0.08 | -0.10 | 8 | 6.21 | - | 6.46 | 1.08 | 1.01 |
| Газбанк, 01 | 0.00 | 1300 | 9.25 | 25.11.08 | 12.11.07 | 987 | 100.35 | 100.60 | 0.00 | 0.03 | 0.30 | 31 | 9.20 | - | 6.31 | 1.54 | 1.44 |
| Банк Кедр, 01 | 4.95 | 450 | 11.00 | 05.10.07 | 13.10.06 | 570 | 99.60 | 99.74 | 0.05 | 0.40 | 0.61 | 20 | 11.04 | - | 11.85 | 0.56 | 0.50 |
| Мастер-Банк, 02 | 0.00 | 1000 | 12.75 | 23.05.08 | 02.06.06 | 801 | 100.15 | 100.40 | 0.00 | -0.20 | 0.44 | 38 | 12.74 | - | 11.28 | 0.22 | 0.20 |
| МКБ 01 | 0.00 | 500 | 11.50 | 25.04.07 | 26.04.06 | 407 | 100.10 | 100.55 | 0.00 | 0.10 | -0.05 | 15 | 11.46 | - | 8.37 | 0.12 | 0.11 |
| ММБ, 01 | 0.00 | 1000 | 8.30 | 13.02.07 | - | 336 | 0.00 | 0.00 | 0.00 | 0.10 | -0.05 | 6 | 8.22 | 7.28 | - | 0.90 | 0.84 |
| Москоммерцбанк, 01 | 0.09 | 1000 | 9.76 | 10.12.08 | 06.12.06 | 1002 | 100.31 | 100.39 | 0.10 | 0.00 | 0.10 | 26 | 9.72 | - | 9.35 | 0.71 | 0.65 |
| Росбанк, 01 | 1.83 | 3000 | 9.25 | 15.02.09 | 14.02.07 | 1069 | 101.35 | 101.58 | 0.06 | 0.00 | 0.05 | 7 | 9.12 | - | 7.72 | 0.90 | 0.84 |
| Росселхобанк 01 | 0.00 | 3000 | 7.50 | 04.06.08 | 06.12.06 | 813 | 100.20 | 104.50 | 0.00 | 0.00 | 0.10 | 1 | 7.46 | - | 6.97 | 0.72 | 0.67 |
| Русский Стандарт 02 | 0.00 | 1000 | 14.04 | 14. | | | | | | | | | | | | | |

ЭМИТЕНТЫ ОБЪЁМ ПОГАШЕНИЕ ЦЕНА ИЗМЕНЕНИЕ,% ДОХОДНОСТЬ,% РЕЙТИНГ ДЮРАЦИЯ

Объем, млн. Купон,% Погашение Дней до погашения Покупка Продажа день неделю месяц К погаш. Текущая Спрэд к benchmark S&P Moody's Fitch Дюр. лет. Мод. дюр

Суверенные еврооблигации

| | | | | | | | | | | | | | | | | | |
|-----------|-----------|-------|----------|------|--------|--------|------|-------|-------|------|------|-----|-----|------|-----|-------|-------|
| Россия 07 | \$ 2 400 | 10 | 26.06.07 | 468 | 105.44 | 105.56 | 0.06 | -0.24 | -0.70 | 5.48 | 9.48 | 82 | BBB | Baa2 | BBB | 1.20 | 1.17 |
| Россия 10 | \$ 2 718 | 8.25 | 31.03.10 | 1477 | 105.13 | 105.31 | 0.00 | -0.18 | -0.53 | 5.48 | 7.85 | 76 | BBB | Baa2 | BBB | 1.83 | 1.78 |
| Россия 18 | \$ 3 466 | 11 | 24.07.18 | 4514 | 144.69 | 146.19 | 0.00 | -1.37 | 1.20 | 5.90 | 7.60 | 119 | BBB | Baa2 | BBB | 7.87 | 7.65 |
| Россия 30 | \$ 19 526 | 5 | 31.03.30 | 8782 | 110.63 | 110.88 | 0.68 | -1.29 | 1.12 | 5.82 | 4.52 | 112 | BBB | Baa2 | BBB | 7.78 | 7.56 |
| Россия 28 | \$ 2 500 | 12.75 | 24.06.28 | 8137 | 179.50 | 180.31 | 0.56 | -1.96 | 2.21 | 6.15 | 7.10 | 144 | BBB | Baa2 | BBB | 10.71 | 10.40 |

Облигации Минфина РФ

| | | | | | | | | | | | | | | | | | |
|----------|----------|---|----------|------|-------|-------|-------|-------|-------|------|------|---|-----|------|-----|------|------|
| MINFIN 6 | \$ 1 750 | 3 | 14.05.06 | 60 | 98.38 | 98.63 | -0.25 | 0.00 | -0.50 | 6.10 | 3.05 | 0 | BBB | Baa2 | BBB | 1.98 | 1.90 |
| MINFIN 8 | \$ 1 322 | 3 | 14.11.07 | 609 | 97.00 | 98.00 | 0.00 | 0.00 | -0.06 | 6.23 | 3.09 | 0 | BBB | Baa2 | BBB | 2.78 | 2.58 |
| MINFIN 5 | \$ 2 837 | 3 | 14.05.08 | 791 | 94.00 | 94.00 | -0.79 | 0.00 | -0.13 | 6.53 | 3.19 | 0 | BBB | Baa2 | BBB | 3.76 | 3.57 |
| MINFIN 7 | \$ 1 750 | 3 | 14.05.11 | 1886 | 88.00 | 88.50 | 0.57 | -0.56 | -0.70 | 7.17 | 3.41 | 0 | BBB | Baa2 | BBB | 6.20 | 5.85 |

Облигации Aries

| | | | | | | | | | | | | | | | | | |
|----------|----------|-------|----------|------|--------|--------|-------|-------|-------|------|------|-----|-----|-----|------|--|------|
| ARIES 01 | € 2 000 | 5.527 | 25.10.07 | 589 | 104.65 | 104.82 | 0.01 | -0.07 | -0.10 | 3.15 | 5.28 | 33 | BB+ | Ba2 | 0.00 | | 2.63 |
| ARIES 02 | € 1 000 | 7.75 | 25.10.09 | 1320 | 112.35 | 112.73 | -0.06 | -0.69 | 0.06 | 4.00 | 6.90 | 64 | BB+ | Ba2 | 0.00 | | 3.23 |
| ARIES 03 | \$ 2 436 | 9.6 | 25.10.14 | 3146 | 125.81 | 126.06 | 0.23 | -1.36 | 0.51 | 5.75 | 7.63 | 106 | BB+ | Ba2 | 0.00 | | 6.17 |

Муниципальные еврооблигации

| | | | | | | | | | | | | | | | | | |
|--------------|--------|-------|----------|------|--------|--------|-------|-------|-------|------|-------|-----|-----|------|-----|------|------|
| Москва 06 | € 400 | 10.95 | 28.04.06 | 44 | 100.84 | 100.96 | -0.03 | -0.14 | -0.59 | 3.30 | 10.86 | 74 | BBB | Baa2 | BBB | 0.12 | 0.12 |
| Москва 11 | € 374 | 6.45 | 12.10.11 | 2037 | 109.78 | 110.11 | -0.14 | -0.50 | -0.30 | 4.42 | 5.88 | 103 | BBB | Baa2 | BBB | 4.78 | 4.58 |
| Татарстан 15 | \$ 250 | 7.7 | 03.08.15 | 3428 | 101.00 | 102.00 | 0.06 | -1.14 | 1.49 | 7.55 | 7.62 | 285 | B | Ba1 | BB | 6.81 | 6.56 |

Корпоративные еврооблигации

| | | | | | | | | | | | | | | | | | |
|-----------------|----------|-------|----------|-------|--------|--------|-------|-------|-------|------|-------|-----|-----|------|-----|-------|-------|
| Евразхолдинг 06 | \$ 150 | 8.875 | 25.09.06 | 194 | 101.18 | 101.48 | 0.10 | -0.19 | -0.28 | 6.53 | 8.77 | 175 | B+ | B1 | BB- | 0.50 | 0.49 |
| Роснефть 06 | \$ 150 | 12.75 | 20.11.06 | 250 | 104.31 | 104.73 | 0.00 | -0.18 | -0.57 | 6.10 | 12.22 | 128 | B+ | Baa2 | BB- | 0.65 | 0.63 |
| АМТЕЛ 07 | \$ 175 | 9.25 | 30.06.07 | 472 | 100.00 | 101.37 | 0.00 | 0.00 | 0.00 | 9.23 | 9.25 | 457 | | | | 1.22 | 1.17 |
| ГАЗПРОМ 07 | \$ 500 | 9.125 | 25.04.07 | 406 | 103.57 | 103.94 | 0.02 | -0.38 | -0.18 | 5.74 | 8.81 | 95 | BB+ | Baa2 | BB- | 1.04 | 1.02 |
| ТНК 07 | \$ 700 | 11 | 06.11.07 | 601 | 107.64 | 108.07 | 0.03 | -0.35 | -0.27 | 6.02 | 10.22 | 137 | | Ba2 | | 1.49 | 1.45 |
| МТС 08 | \$ 400 | 9.75 | 30.01.08 | 686 | 105.19 | 105.88 | 0.03 | -0.44 | -0.21 | 6.74 | 9.27 | 209 | BB- | | | 1.74 | 1.68 |
| Система 08 | \$ 350 | 10.25 | 14.04.08 | 761 | 106.07 | 106.69 | 0.08 | -0.46 | 0.06 | 7.05 | 9.66 | 240 | B | B3 | B+ | 1.85 | 1.79 |
| Алроса 08 | \$ 500 | 8.125 | 06.05.08 | 783 | 104.99 | 105.49 | -0.01 | -0.07 | 0.08 | 5.61 | 7.74 | 96 | B | | | 1.96 | 1.90 |
| Вимм-Билль-Данн | \$ 150 | 8.5 | 21.05.08 | 798 | 101.92 | 102.67 | 0.10 | -0.24 | 0.89 | 7.52 | 8.34 | 287 | B+ | B3 | | 1.99 | 1.92 |
| ММК 08 | \$ 300 | 8 | 21.10.08 | 951 | 101.53 | 102.31 | 0.06 | -0.60 | -0.15 | 7.34 | 7.88 | 263 | BB- | | BB- | 2.32 | 2.24 |
| Сибнефть 09 | \$ 500 | 10.75 | 15.01.09 | 1037 | 111.63 | 112.13 | 0.19 | -1.12 | -0.30 | 6.20 | 9.63 | 149 | BB | Ba2 | | 2.49 | 2.42 |
| Северсталь 09 | \$ 325 | 8.625 | 24.02.09 | 1077 | 102.88 | 103.73 | 0.10 | -0.65 | -0.15 | 7.51 | 8.38 | 279 | B+ | B2 | BB- | 2.65 | 2.55 |
| Евразхолдинг 09 | \$ 300 | 10.88 | 03.08.09 | 1237 | 109.54 | 110.20 | 0.09 | -0.76 | -0.36 | 7.61 | 9.93 | 289 | B+ | B1 | BB- | 2.91 | 2.80 |
| НОРНИКЕЛЬ 09 | \$ 500 | 7.125 | 30.09.09 | 1295 | 100.86 | 101.58 | -0.15 | 0.37 | -0.29 | 6.85 | 7.06 | 214 | BB+ | Ba2 | BBB | 3.09 | 2.99 |
| ГАЗПРОМ 09 | \$ 700 | 10.5 | 21.10.09 | 1316 | 114.43 | 114.81 | 0.17 | -0.68 | -0.05 | 5.98 | 9.18 | 127 | BB+ | Baa2 | BB+ | 3.01 | 2.93 |
| Мегафон 09 | \$ 375 | 8 | 10.12.09 | 1366 | 101.84 | 102.66 | 0.44 | -0.86 | 0.39 | 7.42 | 7.86 | 271 | BB- | | BB | 3.24 | 3.13 |
| Вымпелком 10 | \$ 300 | 8 | 11.02.10 | 1429 | 101.79 | 102.46 | 0.17 | -0.61 | -0.01 | 7.46 | 7.86 | 274 | BB | Ba3 | | 3.41 | 3.29 |
| ГАЗПРОМ 10 | € 1 000 | 7.8 | 27.09.10 | 1657 | 112.98 | 113.49 | 0.04 | -0.91 | 0.53 | 4.56 | 6.90 | 120 | BB+ | Baa2 | BB+ | 3.91 | 3.74 |
| МТС 10 | \$ 400 | 8.375 | 14.10.10 | 1674 | 103.15 | 103.90 | 0.07 | -0.99 | -0.28 | 7.52 | 8.12 | 284 | BB- | | | 3.79 | 3.66 |
| Вымпелком 11 | \$ 300 | 8.375 | 22.10.11 | 2047 | 104.30 | 104.98 | 0.00 | 0.00 | 0.00 | 7.42 | 8.03 | 274 | BB | Ba3 | | 4.46 | 4.30 |
| Система 11 | \$ 350 | 8.875 | 28.01.11 | 1780 | 104.10 | 104.98 | 0.05 | -1.03 | -0.15 | 7.84 | 8.53 | 316 | B | B3 | B+ | 4.03 | 3.88 |
| МТС 12 | \$ 400 | 8 | 28.01.12 | 2145 | 101.59 | 102.34 | -0.10 | -0.98 | 0.05 | 7.66 | 7.87 | 298 | BB- | | | 4.76 | 4.58 |
| Северсталь 14 | \$ 375 | 9.25 | 19.04.14 | 2957 | 107.78 | 108.78 | 0.14 | -1.32 | 0.85 | 7.93 | 8.58 | 323 | B+ | B2 | BB- | 5.77 | 5.55 |
| Алроса 14 | \$ 800 | 8.875 | 17.11.14 | 3169 | 114.12 | 114.73 | 0.19 | -1.62 | 1.92 | 6.70 | 7.78 | 200 | B | | | 6.24 | 6.04 |
| ГАЗПРОМ 13-1 | \$ 1 750 | 9.625 | 01.03.13 | 2543 | 118.81 | 119.13 | 0.24 | -1.16 | 0.84 | 6.25 | 8.10 | 157 | BB+ | Baa2 | BB- | 5.37 | 5.21 |
| ГАЗПРОМ 13-2 | \$ 1 222 | 4.505 | 22.07.13 | 2686 | 99.54 | 100.54 | 0.00 | 0.00 | 0.01 | 4.66 | 4.53 | -3 | BB+ | Baa2 | BB+ | 3.09 | 3.03 |
| ГАЗПРОМ 13-3 | \$ 647 | 5.625 | 22.07.13 | 2686 | 98.22 | 98.96 | -0.02 | -0.73 | 0.28 | 6.25 | 5.73 | 157 | BB+ | Baa2 | BB- | 2.91 | 2.82 |
| ГАЗПРОМ 15 | \$ 1 000 | 5.875 | 01.06.15 | 3365 | 105.58 | 106.15 | 0.09 | -1.26 | 1.23 | 5.10 | 5.56 | 147 | BB+ | Baa2 | BB- | 7.12 | 6.78 |
| ГАЗПРОМ 20 | \$ 1 250 | 7.201 | 01.02.20 | 5071 | 104.25 | 105.25 | -0.36 | -1.42 | 0.77 | 6.72 | 6.91 | 203 | BB+ | Baa2 | BB- | 9.04 | 8.75 |
| ГАЗПРОМ 34 | \$ 1 000 | 8.625 | 28.04.34 | 10271 | 124.37 | 0.00 | 0.02 | -1.12 | 2.46 | 6.69 | 6.93 | 198 | BB+ | Baa2 | BB- | 12.15 | 11.75 |

Источники: REUTERS

| ЭМИТЕНТЫ | ОБЪЁМ | | ПОГАШЕНИЕ | | ЦЕНА | | ИЗМЕНЕНИЕ, % | | | ДОХОДНОСТЬ, % | | | РЕЙТИНГ | | | ДЮРАЦИЯ | |
|---------------------------------|-------------|----------|-----------|-------------------|---------|---------|--------------|--------|-------|---------------|---------|-------------------|---------|---------|-------|-----------|-----------|
| | Объем, млн. | Купон, % | Погашение | Дней до погашения | Покупка | Продажа | день | неделю | месяц | К погаш. | Текущая | Спрэд к benchmark | S&P | Moody's | Fitch | Дюр. лет. | Мод. дюр. |
| Банковские еврооблигации | | | | | | | | | | | | | | | | | |
| Альфабанк 06 | \$ 190 | 8 | 13.04.06 | 29 | 100.00 | 100.22 | 0.00 | -0.06 | -0.14 | 7.16 | 8.00 | 281 | BB- | Ba2 | B+ | 0.08 | 0.08 |
| Банк ЗЕНИТ 06 | \$ 125 | 9.25 | 12.06.06 | 89 | 100.25 | 0.00 | 0.00 | -0.62 | -0.13 | 7.98 | 9.23 | 327 | | B1 | B | 0.24 | 0.23 |
| Сбербанк 06 | \$ 1 000 | 6.37 | 24.10.06 | 223 | 100.75 | 100.88 | 0.05 | -0.05 | -0.21 | 5.43 | 6.32 | 42 | | A2 | BBB | 0.30 | 0.30 |
| ВТБ 06 | \$ 350 | 5.851 | 22.06.06 | 99 | 100.12 | 100.28 | 0.00 | -0.06 | -0.20 | 5.91 | 5.84 | 61 | BBB | | BBB | | |
| Промсвязьбанк 06 | \$ 200 | 10.25 | 27.10.06 | 226 | 101.35 | 101.71 | 0.05 | -0.37 | 0.00 | 7.91 | 10.11 | 308 | B | Ba3 | B | 0.59 | 0.57 |
| МДМ 06 | \$ 200 | 9.375 | 23.09.06 | 192 | 101.08 | 101.50 | 0.00 | -0.25 | -0.37 | 6.90 | 9.27 | 194 | B+ | Ba2 | BB- | 0.52 | 0.50 |
| Петрокоммерц 07 | \$ 120 | 9 | 09.02.07 | 331 | 101.26 | 101.65 | 0.10 | -0.28 | -0.49 | 7.50 | 8.89 | 265 | B | Ba3 | B | 0.87 | 0.84 |
| Альфабанк 07 | \$ 150 | 7.75 | 09.02.07 | 331 | 100.61 | 101.16 | 0.04 | -1.04 | 0.19 | 7.00 | 7.70 | 222 | BB- | Ba2 | B | 0.88 | 0.86 |
| Росбанк, 07 | \$ 150 | 7.625 | 09.07.07 | 481 | 100.53 | 101.28 | 0.13 | -0.59 | - | 7.20 | 7.58 | 243 | B- | | B | 1.28 | 1.19 |
| НОМОС 07 | \$ 100 | 9.125 | 13.02.07 | 335 | 101.13 | 102.00 | 0.00 | -0.50 | 0.26 | 7.79 | 9.02 | 294 | | Ba3 | B | 0.88 | 0.85 |
| Моснарбанк 07 | \$ 200 | 6.344 | 05.10.07 | 569 | 101.52 | 102.01 | 0.00 | -0.02 | -0.04 | 5.77 | 6.25 | 67 | | | BBB | | |
| ИБГ Никойл | \$ 150 | 9 | 19.03.07 | 369 | 101.25 | 102.00 | 0.19 | -0.84 | 0.27 | 7.68 | 8.89 | 289 | | | B | 0.94 | 0.91 |
| Русс. Станд 07 | \$ 300 | 8.75 | 14.04.07 | 395 | 100.90 | 101.45 | 0.00 | -0.39 | -0.25 | 7.85 | 8.67 | 303 | BBB+ | | | 1.01 | 0.98 |
| ВТБ 07 | \$ 300 | 7.56 | 30.07.07 | 502 | 102.96 | 103.28 | 0.00 | -0.13 | -0.02 | 5.63 | 7.34 | 63 | BBB | | BBB | | 2.45 |
| МБРР 08 | \$ 150 | 8.625 | 03.03.08 | 719 | 101.29 | 101.79 | 0.18 | -0.43 | 0.15 | 7.90 | 8.52 | 325 | | | B | 1.84 | 1.77 |
| Альфабанк 08 | \$ 250 | 7.75 | 02.07.08 | 840 | 100.64 | 101.45 | -0.05 | -0.92 | 0.84 | 7.43 | 7.70 | 278 | BB- | Ba2 | B | 2.11 | 2.04 |
| Газпромбанк 08 | \$ 1 050 | 7.25 | 30.10.08 | 960 | 102.34 | 103.09 | 0.07 | -0.36 | -0.18 | 6.26 | 7.08 | 156 | BB | Baa1 | | 2.37 | 2.30 |
| ВТБ 08 | \$ 550 | 6.875 | 11.12.08 | 1002 | 102.13 | 102.63 | 0.00 | -0.51 | -0.36 | 6.01 | 6.73 | 131 | BBB | | BBB | 2.50 | 2.43 |
| Росбанк, 09 | € 225 | 9.75 | 24.09.09 | 1289 | 104.55 | 105.32 | 0.18 | -0.13 | 0.52 | 7.54 | 9.33 | 290 | B- | | B | 2.03 | 1.99 |
| Моснарбанк 08 | \$ 150 | 4.375 | 30.06.08 | 838 | 96.30 | 97.05 | 0.08 | -0.10 | 0.03 | 6.13 | 4.54 | 148 | | | BBB | 2.18 | 2.12 |
| ХКБ Банк 08-1 | \$ 150 | 9.125 | 04.02.08 | 691 | 101.39 | 102.14 | 0.02 | -0.60 | 0.42 | 8.30 | 9.00 | 363 | B- | | | 1.76 | 1.69 |
| ХКБ Банк 08-2 | \$ 275 | 8.625 | 30.06.08 | 838 | 100.45 | 101.43 | 0.14 | -0.97 | 0.49 | 8.39 | 8.59 | 374 | B- | | | 2.09 | 2.01 |
| Банк Москвы, 09 | \$ 250 | 8 | 28.09.09 | 1293 | 104.12 | 104.87 | 0.05 | -0.81 | -0.28 | 6.67 | 7.68 | 197 | | | BBB | 3.05 | 2.95 |
| Банк Москвы, 10 | \$ 300 | 7.375 | 26.11.10 | 1717 | 102.52 | 103.35 | 0.02 | -1.13 | -0.28 | 6.74 | 7.19 | 206 | | | BBB | 3.98 | 3.85 |
| ВТБ 11 | \$ 450 | 7.5 | 12.10.11 | 2037 | 106.00 | 106.60 | 0.03 | -0.55 | -0.18 | 6.21 | 7.08 | 153 | BBB | | BBB | 4.55 | 4.41 |
| ВТБ 15 | \$ 750 | 6.315 | 04.02.15 | 3248 | 100.15 | 100.90 | 0.00 | -1.12 | 0.16 | 6.23 | 6.31 | 151 | BBB | | BBB | 3.30 | 3.20 |
| Сбербанк 15 | \$ 1 000 | 6.23 | 11.02.15 | 3255 | 99.88 | 100.38 | -0.02 | -0.73 | -0.31 | 6.25 | 6.24 | 155 | | A2 | BBB | 3.50 | 3.40 |
| ВТБ 35 | \$ 1 000 | 6.25 | 30.06.35 | 10699 | 100.28 | 101.03 | 0.03 | -2.02 | 0.79 | 6.23 | 6.23 | 152 | BBB | | BBB | 13.65 | 13.24 |

Источники: REUTERS

Мировой рынок долга

| ЭМИТЕНТЫ | ЦЕНА | | ИЗМЕНЕНИЕ,% | | | ДОХОДНОСТЬ,% | ДЮРАЦИЯ | РЕЙТИНГ | |
|-------------|-------------|---------------------|-------------|--------|-------|--------------|---------|--------------|---------|
| | По закрытию | Последняя котировка | день | неделя | месяц | | | До погашения | Дюрация |
| US10YT=RR | 98.44 | 98.39 | 0.60 | -0.57 | -0.16 | 4.70 | 8.06 | AAA | Aaa |
| US30YT=RR | 96.67 | 96.58 | 0.91 | -1.34 | -9.32 | 4.71 | 16.43 | AAA | Aaa |
| EU2YT=RR | 99.68 | 99.73 | 0.06 | 0.26 | -0.08 | 3.14 | 1.95 | AAA | Aaa |
| EU10YT=RR | 98.84 | 98.73 | 0.36 | -0.78 | -0.08 | 3.65 | 8.36 | AAA | Aaa |
| MEXGLB26=RR | 158.69 | 158.75 | 0.36 | -2.13 | 2.99 | 6.31 | 10.18 | BBB | Baa1 |
| BRAGLB27=RR | 133.88 | 133.69 | 1.81 | -2.85 | 6.47 | 7.04 | 10.29 | BB | Ba3 |
| TRGLB30=RR | 156.00 | 156.00 | 0.40 | -1.43 | 3.52 | 7.01 | 10.75 | BB- | Ba3 |
| TRGLB10=RR | 121.19 | 121.13 | 0.16 | -0.67 | 0.10 | 6.02 | 3.45 | BB- | Ba3 |
| ARGFRB=RR | 32.50 | 32.50 | 0.00 | 0.00 | 0.00 | 0.00 | 0.00 | B- | B3 |
| ARGGLB30=RR | 31.25 | 31.25 | 0.20 | 0.40 | 2.92 | 81.09 | 1.81 | B- | B3 |
| RUSGLB10=RR | 105.13 | 105.13 | 0.00 | -0.18 | -0.53 | 5.48 | 1.83 | BBB | Baa2 |
| RUSGLB30=RR | 110.63 | 110.63 | 0.68 | -1.29 | 1.12 | 5.82 | 7.78 | BBB | Baa2 |

Источники: REUTERS

Индексы JPM EMBI+

| EMBI+ | СПРЭД | | ИНДЕКС | | ИЗМЕНЕНИЕ,% | | |
|------------------|-------|-------------------|----------|---------|-----------------|---------------|---------------|
| | Спрэд | Изменение за день | Значение | За день | С начала месяца | С начала года | За 12 месяцев |
| EMBI+ | 198 | 2 | 376.95 | 0.28 | -1.49 | 2.26 | 14.08 |
| EMBI+ RUSSIA | 111 | 1 | 422.92 | 0.37 | -1.65 | -0.70 | 11.24 |
| EMBI+ MEXICO | 122 | 1 | 327.06 | 0.17 | -2.41 | -1.10 | 6.91 |
| EMBI+ TURKEY | 183 | 6 | 246.58 | 0.06 | -0.85 | 1.63 | 11.56 |
| EMBI+ BRAZIL | 229 | 0 | 528.07 | 0.39 | -1.66 | 4.75 | 20.42 |
| EMBI+ VENG VUELA | 224 | 3 | 574.36 | 0.40 | -0.75 | 5.48 | 23.04 |

Источники: J.P. Morgan Chase, REUTERS

Настоящий документ предоставлен исключительно в порядке информации и не является предложением о проведении операций на рынке ценных бумаг, и, в частности, предложением об их покупке или продаже. Настоящий документ содержит информацию, полученную из источников, которые Банк Москвы рассматривает в качестве достоверных. Однако Банк Москвы, его руководство и сотрудники не могут гарантировать абсолютную точность, полноту и достоверность такой информации и не несут ответственности за возможные потери клиента в связи с ее использованием. Оценки и мнения, представленные в настоящем документе, основаны исключительно на заключениях аналитиков Банка в отношении анализируемых ценных бумаг и эмитентов. Вознаграждение аналитиков не связано и не зависит от содержания аналитических обзоров, которые они готовят, или от существа даваемых ими рекомендаций.

Банк Москвы, его руководство и сотрудники не несут ответственности за инвестиционные решения клиента, основанные на информации, содержащейся в настоящем документе. Банк Москвы, его руководство и сотрудники не несут ответственности в связи с прямыми или косвенными потерями и/или ущербом, возникшим в результате использования клиентом информации или какой-либо ее части при совершении операций с ценными бумагами. Банк Москвы не берет на себя обязательства регулярно обновлять информацию, которая содержится в настоящем документе или исправлять возможные неточности. Сделки, совершенные в прошлом и упомянутые в настоящем документе, не всегда являются индикативными для определения результатов будущих сделок. На стоимость, цену или величину дохода по ценным бумагам или производным инструментам, упомянутым в настоящем документе, могут оказывать неблагоприятное воздействие колебания обменных курсов валют. Инвестирование в российские ценные бумаги несет значительный риск, в связи с чем клиенту необходимо проводить собственный анализ рынка и исследование надежности российских эмитентов до совершения сделок.

Настоящий документ не может быть воспроизведен, полностью или частично, с него нельзя делать копии, выдержки из него не могут использоваться для каких-либо публикаций без предварительного письменного разрешения Банка Москвы. Банк Москвы не несет ответственности за несанкционированные действия третьих лиц, связанные с распространением настоящего документа или любой его части.

| КОНТАКТНАЯ ИНФОРМАЦИЯ | WWW.MMBANK.RU | +7 (495) 105-8000 | +7 (495) 924-0080 |
|---|-------------------------|--------------------------|--------------------------|
| | | <u>e-mail</u> | <u>вн. тел.</u> |
| <u>ВИЦЕ-ПРЕЗИДЕНТ</u> | Сытников Алексей | | |
| <u>ДЕПАРТАМЕНТ УПРАВЛЕНИЯ АКТИВАМИ</u> Директор департамента | Касьянова Елена | Kasyanova_EA@mmbank.ru | 46-79 |
| <u>АНАЛИТИЧЕСКОЕ УПРАВЛЕНИЕ</u> Зам. директора департамента, начальник управления | Тремасов Кирилл | Tremasov_KV@mmbank.ru | 45-92 |
| <u>Отдел анализа рынка акций</u> Начальник отдела | Веденеев Владимир | Vedeneev_VY@mmbank.ru | 28-17 |
| Главный специалист | Скворцов Дмитрий | Skvortsov_DV@mmbank.ru | 28-32 |
| Специалист | Веселова Ольга | Veselova_OV@mmbank.ru | 28-92 |
| <u>Отдел анализа долговых рынков</u> Начальник отдела | Федоров Егор | Fedorov_EY@mmbank.ru | 42-33 |
| Главный специалист | Лямин Михаил | Lyamin_MY@mmbank.ru | 28-44 |
| <u>УПРАВЛЕНИЕ ТОРГОВЫХ ОПЕРАЦИЙ</u> Начальник управления | Беспалов Алексей | Bespalov_AV@mmbank.ru | 42-20 |
| Рынок облигаций | Храмцовский Станислав | HSS@mmbank.ru | 28-95 |
| Рынок акций | Волков Алексей | Volkov_A@mmbank.ru | 28-37 |
| <u>УПРАВЛЕНИЕ ПРОДАЖ</u> Менеджер по работе с клиентами | Толокнова Алла | Shuhova_AG@mmbank.ru | 42-69 |
| Менеджер по работе с клиентами | Борникова Наталья | Bornikova_NY@mmbank.ru | 45-94 |